ANDHRA BHOOMI
SECUNDERABAD ANDHRA PRADESH
Grams: "BHOOMI"
Phone: Editorial—72127
Office—Three Lines—72126
Reg. H. 309
Largest Circulated Telugu Daily Published From The Capital

బనారస్ చీరలు
సరికొత్త నమూనాలు
వింతైన రంగులో వివిధ రకములు
ఇప్పుడు లభిస్తాయి.
దయాల్
తలకిలోరు అడ్వర్టైజర్
హైదరాబాదు. ఫోను: 45107
(Khan & Sons)

ఆంధ్రభూమి

ఎడిటర్: గోరాశాస్త్రి

112338

సంపుటి 11 : సంచిక 175 * సికిందరాబాద్ 30—3—1971 మంగళవారం * 6 పేజీలు : 13 పైసలు

విముక్త ప్రాంతాల ఆక్రమణకై అదనపు సేనల తరలింపు

కుష్టియా, కొమిల్లా విమోచనదళాల పథం: ఢాకా తమితరచోట్ల భీకరపోరాటం

సెంటో కూటమి రాజ్యాలతో అధ్యక్షుడు యాహ్యాఖాన్ సంతనాలు

న్యూఢిల్లీ, మార్చి 29 (యు.ఎన్ ఐ., పి.టి.ఐ)

గత నాలుగు రోజుల భీకర పోరాటంలో సెంటో సెమాటో రాజ్యాలతో నగరంలోని మిగతా ప్రాంతాలు తోడుగా కోల్పోయిన పలు ప్రాంతాలలో కనీసం కొన్నిటినైనా తిరిగి వశపరచుకొనే ఉద్దేశ్యంతో పాకిస్తాన్ సైనిక ప్రభుత్వం నేడు తొలిసారిగా బంగ్లాదేశ్‌లో వారాంతపు దళాలను దింపినది.

ఇంతవరకూ మూడు లక్షల మంది నిండు ప్రాణాలు బలిగొని, ఇంకా విచక్షణా రహితంగా ఒకవైపు బాంబుల వర్షం కురిపిస్తూ ఈ చర్యలను ఇంకా తీవ్రతరం చేస్తామని మరోవైపు బంగ్లా ప్రజలను బెదరిస్తూనే వస్తున్న పాకిస్తాన్‌లోని సైనిక పాలకులు వేడు సెంటోకూటమి రాజ్యాలలో అత్యున్నత సౌధులో మంతనాలు సాగిస్తారు.

వరిగిన ఆయుధాలు లేనప్పటికీ కృత నిశ్చయంతో పోరాడుతున్న విమోచన దళాలు ఢాకాకి తిరుగుకోలేక అదనపు సహాయం కావాలన్న పాకిస్తాన్ సైనికాధికారుల విజ్ఞప్తిని పురస్కరించుకొని ఢాకా చిట్టగాంగ్ ఖుల్నా సిల్హెట్ తదితర ప్రాంతాలకు హెలికాప్టర్ ద్వారా అదనపు సైనికులను తరలించారు.

ఇంకా భీకర పోరాటం సాగుతున్న కంటోన్మెంట్ ప్రాంతం మినహా ఢాకాలోని మిగతా ప్రాంతాన్ని విమోచనదళాలు పూర్తి స్వాధీనం ఆధీనంచుకోవడంతో, ఏకాగ్రతతో దానిని తిరిగి వశపరచు కోవాలని పాక్ సైనిక పాలకులు యుద్ధ విమానాలను శతఘ్నిదళాలను ట్యాంకులను యుద్ధరంగంలోకి దింపారు

దానితో ఇరువర్గాలమధ్య నంకుల సమరం సాగుతున్నది.

కుష్టియాజిలా, కొమిల్లా ఖుల్నా పట్టణాలు పూర్తిగా విమోచన దళాలవశమైనాయి.

ఒకవైపు నరపరాలు సరిగా లేకపోవడానికి తోడు లాజరికూడా నిర్ణీత కాలానికి ముందే ప్రారంభమవ్వడం వాతావరణం కూడా ప్రతికూలించడంతో అదనపు బలాల రాకకు అంతరాయం ఏర్పడినదని తత్ఫలితంగా పశ్చిమ పాకిస్తాన్ సేనలు జేవరతగా లొంగిపోయే పరిస్థితి ఏర్పడుతున్నదని నేటి అరదాత్రికి అందిన సమాచారంవల్ల తెలుస్తున్నది

దారుణ హింసాకాండ

అహోరాత్రం తదితర నరపరాలు అందించబడనే దురాగతాలతో రాజషాహీ తదితర పట్టణాల సామాన్య ప్రజానీకంపై పాకిస్తాన్ సైనికులు అత్యంత దారుణమైన హత్యాకాండ సాగించారు

నగరాన్ని భారీసేన వెళ్ళిపొమ్మనీ లేక పోతే బాంబులు వేస్తామనీ బెదరిస్తూ పాక్ సైనికులు పశ్చిమపాకిస్తాన్ అధికారులు మరణించారు

బాంగ్లాసమీపాన కల సైనికుల ఆయుధ గిడ్డంగిని విమోచనదళాలు దగ్ధం చేసాయి

ఒకవైపు అంతిమదుగుతున్నా పాక్ ప్రభుత్వం మాత్రం "అసాధారణంగా" నే ఉన్నదని ప్రచారం చేస్తున్నది.

సంకుల సమరం

అదనపు బలాలు చేరికతో ఢాకా, రంగాపూర్ ప్రభుత్వపూర్, దినాజ్‌పూర్ లోగా, జెస్సోర్ సైదాపూర్‌లలో తిరిగి పాక్ సైనికులకు విమోచన దళాలకూ మధ్య సంకుల సమరం జరుగుతున్నది.

రాత్రి పొద్దుపోయేసరికల దినాజ్‌పూర్ విముక్తి అయినట్లు తెలిసినది రంగాపూర్ సమీపాన కల విమానాశ్రయాన్ని విమోచన దళాలు ధ్వంసం చేసాయి

మౌలానా అబ్దుల్ హమీద్ ఖాన్ భాషాని నాయకత్వాన కల నేషనల్ అవామీపార్టీకి చెందిన వేలాది మంది రైతులు ఢాకాకు అభిముఖంగా సాగిపోతున్నారు.

బంగ్లాదేశ్ తమ చేతులనుండి పూర్తిగా జారిపోతుందనడంతో సెంటోకూ కూటమి దేశాలతో యాహ్యాఖాన్ మంతనాలు ప్రారంభించారు. ఒక్క ప్రభుత్వం తన ప్రైమానికి నాకాదిళాధిపతులను ఇరాన్ పంపగా పాకిస్తాన్‌కు ఇరాన్ ప్రతినిధి నేడు యాహ్యాఖాన్‌తో చర్చలు జరిపారు

బంగ్లాదేశ్ విమోచన సైన్యం ఢాకా రేడియో కేంద్రాన్ని ఆక్రమించినదని ఖుల్నా చిట్టగాంగ్ బంగ్లాపూర్‌లలో పోరాటం తీవ్రంగా సాగుతున్నదని స్వాతంత్ర బంగ్లా రేడియో నేడు ప్రకటించింది

పశ్చిమ బెంగాల్ సరిహద్దు జిల్లా నాడియాలో పోరుగున ఉన్న కుష్టియా నుండి పాకిస్తాన్ సైనికులు పలాయనమైనారని కొమిల్లా పట్టణాన్ని కూడా పాకిస్తాన్ సైనికులు ఖాళీచేసి వెళ్ళిపోయారని తెలుస్తున్నది నేటిమధ్యాహ్నంనుండిఢాకారేడియో పూర్తిగా నిశ్శబ్దంగా ఉన్నది అది సాధారణంగాదేనే వార్తాప్రసారాలనుకూడా నిలిపివేసినది

ఢాకా పట్టణాన్ని స్వాధీన పరచుకొనడానికి పోరాడుతున్న స్వాతంత్ర్య యోధులు పెద్దమొత్తంలో సైనికులను చిన్న రకం ఆయుధాలను వశపరచుకున్నారు

పశ్చిమ పాకిస్తాన్‌లోని వాయవ్య సరిహద్దు రాష్ట్రంలో వర్షాల తిరుగుబాటును అణచడానికి పాకిస్తాన్ విమానదళంకొన్ని బాంబులు వేసినదని స్వతంత్ర బంగ్లా రేడియో వర్గకటించింది వర్షిపెంట్ యాహ్యాఖాన్‌ను పదవీభ్రష్టుడ్ని చేయడానికి పశ్చిమ పాకిస్తాన్ నాయకులు కుట్రపన్నుతున్నారని తెలుస్తున్నది

తూర్పు పాకిస్తాన్ సైనికులు, ఢాకా రేడియో నివేదికతో బంగ్లాస్వాతంత్ర్యోద్యమం ఢాకా రేడియో కేంద్రాన్ని ఆక్రమించుకోవడానికి సంకుల సమరాన్ని సాగించారు వారు పాకిస్తాన్ సైనికుల టాంకులను రాకెట్లనుకూడా తక్కువేయలేదని స్వతంత్ర బంగ్లా రేడియో పేర్కొన్నది

ఢాకారేడియో నేడ్యాహ్న సమయం రెండుగంటలకు వారాయ్యింది ఈ లోపు అరగంట మందుగానే మగిసినది

చిటగాంగ్‌కు హెలికాప్టర్ల ద్వారా పాక్ సైనికుల చేరిక

చిటగాంగ్‌కు హెలికాప్టర్లనుగాని లోకు మార్గంగాని పాకిస్తాన్ సైనికులు చేరుకుంటున్నారు అందువల్ల పోరాటాలలో పంజాబీసైనికులను చిటగాంగ్‌లో దింపారు చిటగాంగ్‌లోని ప్రతిఘటన ప్రతి పురుషుడు

(మిగతా కథ చివరలో)

సరిహద్దులు దాటి అవామీలీగ్ నాయకుల రాక

కలకత్తా, మార్చి 29 (పి.టి.ఐ)

పాకిస్తాన్ జాతీయ అసెంబ్లీకి ఎన్నికైన ఒక నిమ్నుడిగోసహా అనేకమంది అవామీలీగ్ నాయకులు సరిహద్దులుదాటి భారతదేశానికి వచ్చారు

అసెంబ్లీ సభ్యుడు మాలా ప్రాంతంలో మన సరిహద్దు దాటాక లొంగిపోయారు అయనను జిల్లా అధికారులంపర్యక తీసుకు వెళ్ళారు

అయన తనవెంట ముజిబుర్‌రహమాన్ ప్రసంగాలను టేపురికార్డ్‌చేసి తెచ్చారు

అయనను తరువాత కలకత్తాకు తీసుకువచ్చారు.

సైనికులు విమానాల ద్వారా కరపత్రాలు వెదజల్లుతున్నారు.

దౌలత్‌పూర్‌లో అత్యధిక ప్రాంతాన్ని పాక్ సైనికులు దగ్ధం చేసాయి

తీవ్ర ప్రతిఘటన

శత్రుమూకల నుండి అంతటి తీవ్రమైన హింసాకాండ తట్టిస్తున్నా మొత్తానికి ధైర్యంతో బంగ్లా ప్రజలు వీరోచితంగా ప్రతిఘటిస్తూ మనుముందుకు సాగిపోతున్నారు ఢాకానుమీపాన పూజాపూర్ సమీపానకల ఆర్డనెన్స్ ఫ్యాక్టరీని వశపరచుకొని ఆయుధాలను వలంటీర్ దళ సభ్యులకు పంచారు ఆనందర్భంలో జరిగిన పోరాటంలో ఫ్యాక్టరీ డైరెక్టర్‌తో సహా నలుగురు పశ్చిమపాకిస్తాన్ అధికారులు మరణించారు

బాంగ్లాసమీపానకల సైనికుల ఆయుధ గిడ్డంగిని విమోచనదళాలు దగ్ధం చేసాయి

ఒకవైపు అంతిమదుగుతున్నా పాక్ ప్రభుత్వం మాత్రం "అసాధారణంగా" నే ఉన్నదని ప్రచారం చేస్తున్నది.

'బంగ్లాదేశ్' ప్రజలకు పద్దతు ప్రకటనకై ప్రధాని అంగీకారం

ఈ వారం లోక్‌సభలో తీర్మానాన్ని ప్రతిపాదించే అవకాశం

న్యూఢిల్లీ మార్చి 29 (యు. ఎన్ ఐ పి టి ఐ)

బంగ్లాదేశ్ ప్రజలకు భారత ప్రజలపాక్షం తెలిపే అంతర్జాతీయతను ప్రకటించే తీర్మానాన్ని లోక్‌సభలో ఆమోదింపచేయాలనే ప్రతిపక్షాల అభ్యర్థనను ప్రధాని శ్రీమతి గాంధి అంగీకరించారు. ఏప్రిల్ 2నలోక్ సభ సమావేశం ముగిసేలోగా ఇట్టి తీర్మానాన్ని ప్రతిపాదించారు

తూర్పు బెంగాల్‌లో విషమంగా ఉన్న పరిస్థితి పశ్చిమ సరిహద్దు తర్వాతి లోపలి ప్రజల ఆగ్రహం తీవ్రతను వ్యక్తం చేశారు అధికారులకు పరిస్థితిని ప్రకటించి తీర్మానాన్ని ఆమోదించాలని జనసంఘ్ నాయకుడు అటల్ బిహారీ వాజపేయి కోరారు.

సమర్థించిన సి ఎస్.పి బాలా ఉద్వేగంతో మాట్లాడుతూ బంగ్లాదేశ్‌లో ప్రజలను పాకిస్తాన్ సైన్యం ఊచకోతగా చంపివేస్తుందని పేర్కొన్నారు. ఇకనైనా ఊరుకోవద్దని కోరారు

ఇండిపెండెంట్ గ్రూప్ (కమ్యూనిస్టేతర) సభ్యుడు వాయిదాపడేలోగా బంగ్లాదేశ్‌కు సంఘీభావం తెలిపే తీర్మానాన్ని ఏకగ్రీవంగా ఆమోదించవలసిందని కోరారు

ప్రధాని ఇంటిముందు ప్రదర్శనలు

బంగ్లాదేశ్ తాత్కాలిక ప్రభుత్వాన్ని గుర్తించాలని కోరుతూ దాదాపు 20మంది ఎస్ ఎస్.పి వలంటీర్ ప్రధాని ఇంటి ముందు ప్రదర్శనలు జరిపారు ప్రదర్శకులు పెక్కుమంది రహమాన్‌పోటోకల అట్టలను ధరించారు యాహ్యాఖాన్ వ్యతిరేక నినాదాలను మరణ అనుకూల నినాదాలను తగారు వారు ప్రధాని ఇంటి ఒకటి మైళ్ళదూరాన్ని అందజేశారు తర్వాత హోంమంత్రి హోంమినిస్టర్ కార్యాలయానికి వెళ్లి బంగ్లాదేశ్ స్వతంత్ర యోధులకు తమ పద్దతును ప్రకటిస్తూ ప్రదర్శనలు జరిపారు వారి పోలీసులు సైనికుల దమన చర్యలను ఖండించారు.

బంగ్లాదేశ్ ప్రభుత్వాన్ని గుర్తించాలని యువ అభ్యర్థన

లక్నో: బంగ్లాదేశ్ తాత్కాలిక ప్రభుత్వాన్ని గుర్తించాలని అన్నివిధాల బంగ్లాస్వాతంత్ర్యోద్యమకు సహాయం ఇవ్వాలని కోరుతూ ఉత్తర ప్రదేశ్ విద్యార్థి సంఘం ప్రధానిని నేడు కోరింది ప్రశ్నల సమయం తర్వాత ముఖ్యమంత్రి టి.ఎన్.సింగ్ ప్రకటించిన ఈ తీర్మానాన్ని సభ ఏకగ్రీవంగా ఆమోదించింది

బంగ్లాదేశ్‌లో మూకుమ్మడి హత్యాకాండ నిరోధానికి విజ్ఞప్తి

భువనేశ్వర్:—

బంగ్లాదేశ్‌లో పాకిస్తాన్ సైనికులు జరిపే మూకుమ్మడి హత్యాకాండను వెంటనే నిరోధించాలని మానవహక్కుల రక్షణకు తగు చర్యలు తీసుకోవాలని కేంద్ర ప్రభుత్వాన్ని కోరుతూ ఒరిస్సా స్వతంత్ర పార్టీ లెజిస్లేటర్ విభాగం ఒక తీర్మానాన్ని ఆమోదించింది ఒరిస్సా స్వతంత్ర పార్టీ లెజిస్లేటర్ పారి సమావేశానికి ఆర్ ఎన్. సింగ్ దేవ్ అధ్యక్షత వహించారు.

కలకత్తా ప్రజల సానుభూతి

కలకత్తా:—

తూర్పు బెంగాల్ ప్రజలపట్ల సానుభూతిని ప్రకటిస్తూ కలకత్తా పట్టణ ప్రజలు నేడు హరాళ్ జరిపారు. అన్ని విద్యాసంస్థలు దుకాణాలు మార్కెట్లను ఈ రోజు మూసివేశారు.

పశ్చిమబెంగాల్, త్రిపుర ప్రజల అండదండలు

కలకత్తా:

పశ్చిమబెంగాల్ త్రిపుర నరిహద్దు ప్రాంతాలలోని ప్రజలు బంగ్లాదేశ్ సరిహద్దులవరకు గుంపులుగుంపులుగా వెళ్ళి స్వాతంత్ర్యంకోసం పోరాడుతున్న బంగ్లాదేశ్ ప్రజలకు తమ అండదండలను ప్రకటించారు

విద్యార్థుల సమూహం హరిదాసిపూర్ చెక్‌పోస్టువరకు వెళ్ళి పాకిస్తాన్ సైనికుల పైశాచిక చర్యపై ఆగ్రహాన్ని తెలుపుతూ ప్రదర్శనలు జరిపారు త్రిపురలో వేలు చొప్పు కలిగి ప్రదర్శనలే జరిగాయి.

ఢాకాలోని పాకిస్తాన్ విద్యార్థుల అభ్యర్థన

టోక్యో—

బంగ్లాదేశ్ పాక్ సైనికులు జరుపుతున్న హత్యాకాండను తక్షణం నిరోధించాలని బంగ్లాదేశ్ ప్రభుత్వాన్ని గుర్తించాలని ఇక్కడి తూర్పు పాకిస్తాన్ విద్యార్థులు ఐక్యరాజ్యసమితిని భారతదేశంతో సహా జరిపదేశాలను కోరారు ఈ విద్యార్థులు తూర్పుబంగాల్ ప్రభుత్వాన్ని గుర్తించమని విజ్ఞప్తి చేసిన దేశాలలో అమెరికా జపాన్ సహా పిలుపునిచ్చారు. నేపాల్ ప్రభుత్వం పశ్చిమబెంగాల్ దేశాలు

భద్రతామండలిలో చర్చకు తెచ్చేందుకై ఇండియా పరిశీలన

న్యూఢిల్లీ మార్చి 29 (పి టి ఐ)

బంగ్లాదేశ్‌లో పాకిస్తాన్ సైనికపాలకుల దుర్మార్గపు చర్యలు పెచ్చరిల్లుతున్న పరిస్థితిపై భద్రతా మండలిలో చర్చకు తద్వారా గల అవకాశాలను గురించి భారతదేశం పరిశీలిస్తున్నదు అధికారికంగా తెలిసింది

ఈ విషయమై తుది నిర్ణయం ఇంకా గైకొనలేదు. బంగ్లాదేశ్‌లో పశ్చిమ పాకిస్తాన్ సైనిక పాలకుల పాశవిక చర్యలను అంతం చేసేందుకు తాను ఎలాటి చర్యలు ప్రతిపాదించవచ్చునో భారత ప్రభుత్వం పరిశీలిస్తుందని అధికార వర్గాలవారు చెప్పారు.

అధికార కాంగ్రెస్ వర్కింగ్ కమిటీ సంఘీభావ ప్రకటన

న్యూఢిల్లీ మార్చి 29 పి టి ఐ; యు ఎన్ ఐ

అధికార కాంగ్రెస్ వర్కింగ్ కమిటీ నేడు తూర్పు బెంగాల్ ప్రజలపట్ల తన "సంఘీభావాన్ని" ప్రకటించింది పాకిస్తాన్ సైనిక పాలకులు బంగ్లాదేశ్‌లో సాగిస్తున్న దారుణమైన పైశాచికాండను ముక్తకంఠంతో ఖండించాలని వర్కింగ్ కమిటీ ప్రపంచ ప్రజలను కోరింది.

బంగ్లా ప్రజల కష్టాలను తొలగించేందుకు తాను చేయగలిగినదంతా చేస్తానని వర్కింగ్ కమిటీ తీర్మానం చేసింది

నిరాయుధులగు బంగ్లా వాసులను పాకిస్తాన్ సైనికప్రభుత్వం క్రూరంగా అణచివేయడంపట్ల వర్కింగ్ కమిటీ తన తీవ్రని దాదను వ్యక్తం చేసింది

సాన్ సైనిక పాలకుల పాశవిక చర్యలను అంతం చేసేందుకు తాను ఎలాటి చర్యలు ప్రతిపాదించవచ్చునో భారత ప్రభుత్వం పరిశీలిస్తుందని అధికార వర్గాలవారు చెప్పారు.

సరిహద్దులలో రాకపోకలకై విజ్ఞప్తి

కలకత్తా, మార్చి 29 (పి.టి.ఐ)

"బంగ్లాదేశ్ ప్రజాస్వామికకు నిర్మాణాత్మకమైన సహాయం చేయవలసిందిగా" కేంద్ర ప్రభుత్వాన్ని ప్రతిపక్ష నేతలని మార్క్సిస్టుల నాయకత్వాన గల వామపక్ష ఐక్య సంఘటన ప్రజలను కోరింది

"స్వాతంత్ర్యంకోసం పోరాడిన పోరాటం సాగిస్తున్న బంగ్లాదేశ్ సహోదరులకి" ఐక్యసంఘటన ఇక్కడి ప్రజల పక్షాన "విప్లవ శుభాకాంక్షలను" తెలియజేసింది

బంగ్లాదేశ్ ప్రజలకు భారత దేశం నుండి సౌభ్రాతృత్వ సహాయం అందజేసేందుకు బంగ్లాదేశ్ సరిహద్దులలో రాకపోకలు పెంచడానికి ప్రారంభించాలని అందులో విజ్ఞప్తి చేశారు.

హితేంద్ర దేశాయ్ ప్రభుత్వం మెజారిటి కోల్పోయిన స్థితి

గాంధీనగర్, మార్చి 29 (పి టి ఐ, యు.ఎన్ ఐ)

గుజరాత్ విధాన సభలోని 17 మంది ప్రతిపక్ష కాంగ్రెస్ సభ్యులు అధికార కాంగ్రెస్‌లో చేరడంతో శ్రీ హితేంద్ర దేశాయ్ ప్రభుత్వం మెజారిటీకోల్పోయినది 168 మంది సభ్యులు గల గుజరాత్ విధానసభలో ప్రతిపక్ష కాంగ్రెస్ బలం 78కి తగ్గిపోయింది

అధికారకాంగ్రెస్ సభ్యులసంఖ్య 95కు పెరిగినది. స్వతంత్రపార్టి 21, పి ఎస్ పి. 3 జనసంఘ్-1 ఇండిపెండెంట్లు 8. నాలుగుస్థానాలు ఖాళీగా ఉన్నాయి

శ్రీ మాధవలాల్ షా, మంత్రివర్గంసహా రాజీనామా చేసిన అనంతరం, 16 మంది శాసనసభ్యులు నేటి మధ్యాహ్నం స్పీకర్‌ను కలుసుకొని తమ నిర్ణయాన్ని తెలియజేసారు.

దేశాయ్ వ్యాఖ్య

కొంతమంది సభ్యులు పార్టీ విడాయించి సంతమాతం చేత తమ మంత్రివర్గం రాజీనామా చేయవలసిందిగా ముఖ్యమంత్రి శ్రీ హితేంద్రదేశాయ్‌విలేకరులతో అన్నారు

తమ పార్టి మైనారిటీ పార్టీ అయినప్పటికి తమ ప్రభుత్వానికి అధికార సభ్యులు మద్దతునిస్తున్నదని అయన అన్నారు

కువాయిట్‌తో చైనా దౌత్యసంబంధాలు

హాంగ్ కాంగ్ మార్చి 29 (రాయిటర్)

కువాయిట్‌తో చైనాదౌత్య సంబంధాలు ఏర్పాటుచేసుకున్నట్లు పెకింగ్ రేడియో నేడు ప్రకటించినది

రాయబారుల స్థాయిలో సంబంధాలు ఏర్పాటుచేసుకుంటు యినెల 22న ఉభయ దేశాలు ఉమ్మడిగా సంతకాలుచేసినట్లు రేడియో వివరించినది.

ఉగాదికి మైసూరునుంచి మీ అదృష్టపు పంట
మైసూరు స్టేట్ లాటరీ
మొదటి గొప్ప బహుమానం రు. 10 లక్షలు
(అన్ని సీరీస్‌కు కలిపి)
రెండవ గొప్ప బహుమానం రు. 5 లక్షలు
(అన్ని సీరీస్‌కు కలిపి)
వేలాది ఇతర బహుమతులు • ఎక్కడాలేని కన్సోలేషన్ బహుమతులు
కన్సోలేషన్ బహుమతులు: రెండు గొప్ప బహుమతులు పొందిన టిక్కెట్లకు, ప్రతి ఒక్క సీరీస్‌లోను మొదటి ఆరు బహుమతులు పొందిన టిక్కెట్లకు ముందూ, వెనుకాగల టిక్కెట్లకుకూడా కన్సోలేషన్ బహుమతులు లభించగలవు.
డ్రా తేదీ 18. ఏప్రిల్ 1971
ప్రతి టిక్కెట్టు 1 రూపాయి మాత్రమే
సోల్ సెల్లింగ్ ఏజెంట్లు:
మైసూరు సేల్స్ ఇంటర్నేషనల్ లిమిటెడ్,
(లాటరీ డివిజన్)
'హంపినగర్' 36, కన్నింగ్‌హామ్ రోడ్, బెంగుళూరు-10. టెలిఫోన్: 26713
బ్రాంచీలు: బొంబాయి: అజిత్ చేంబర్స్, జార్జిరెడ్డి మెయిన్ రోడ్, బొంబాయి-34. టెలిఫోన్: 376204.
న్యూ ఢిల్లీ: 16ఎ, గోవింద్ మార్కెట్, "హారా" బ్లాక్, కన్నాట్ సర్కస్. న్యూ ఢిల్లీ-1. టెలిఫోన్: 44585
మద్రాసు: 35/37, తంబుచెట్టి వీధి, మద్రాసు-1. టెలిఫోన్: 28882
MSL-591 T&L

విధినిర్వహణలో ప్రమాదం పాలయ్యే పోలీసులకు ఆర్థిక సహాయ పథకం

(ఆంధ్రభూమి ప్రతినిధి)

హైదరాబాద్, మార్చి 29

విధి నిర్వహణలో ప్రాణాపాయ కరమైన పరిస్థితులకు గురియయ్యే పోలీసు ఉద్యోగులకు ఆర్థికసహాయం అందించేందుకు ఉద్దేశించిన పథకానికి రాష్ట్ర ప్రభుత్వం నేడు తుది రూపంకల్పించినది

సర్వీసునిబంధనల క్రింద అమలయ్యే మామూలు సహాయంకాక ఈ పథకం కింద అదనపు సహాయం కల్పించి పోలీసు ఉద్యోగులలో స్థైర్యాన్ని నింపాలని ప్రభుత్వం భావించినది

1969 సంవత్సరం ఏప్రిలు రాష్ట్రంలో జరిగిన కన్నదగిన ప్రాణాలు పరిస్థితి ప్రభుత్వ కటువంటి పథకం మళ్ళావసరమని ప్రభుత్వం భావించినది

కర్తవ్య నిర్వహణలో మరణించిన పోలీసు సిబ్బంది, పోలీసు అధికారులకుటుంబాలకు ఈ పథకం కింద 10 వేల రూపాయల పరిహారం చెల్లిస్తారు.

విధినిర్వహణలో గాయపడిన పోలీసు ఉద్యోగులకు గాయాల తీవ్రతనుబట్టి పరిహారం చెల్లించడానికి కూడా సిద్ధంగా ఉన్నట్లు తెలియజేసారు. ఉద్యోగానికి అర్హతలేని పద్దతిగా పనిలోగాయపడిన సందర్భాలలో కూడా పథకం కింద రు 500 రూపాయలపరిహారం లభిస్తుంది

కళ్ళుకాని చెవులుకాని నయంకాని దెబ్బలు తగిలిన సందర్భాలలో 1,500 రూపాయల పరిహారం చెల్లిస్తారు.

ఉద్యోగాలకు పోటీ పరీక్ష

హైదరాబాద్, మార్చి 29 (పి.టి.ఐ)

ఆంధ్రప్రదేశ్ ప్రభుత్వ ఉద్యోగాలకు పోటీ పరీక్ష నిర్వహించాలని ఆంధ్రప్రదేశ్ ప్రభుత్వం నిర్ణయించినట్లు తెలుస్తున్నది

ఈ పరీక్ష ఏప్రిల్ 25 నుండి మే 2 వరకు జరుగుతుంది

ఈ పరీక్షకు హాజరయ్యే అభ్యర్థులు ఆ పరీక్షకు ఒకరోజు ముందు హైదరాబాద్ చేరుకోవలసి ఉంటుంది

ఈ పరీక్షకు హాజరయ్యే అభ్యర్థులు ఆ పరీక్షకు ఒకరోజు ముందు హైదరాబాద్ చేరుకోవలసి ఉంటుంది

పంచాంగం

మంగళవారం మార్చి 30

శ్రీమన్నీల దాండమాన విరోధికృత్‌నామ సంవత్సర శోభన ఋతు ఫల్గుణ మాసే శుక్ల పక్షే తిథి తదియ గం 11-31 నిల వరకు తదుపరి పంచమి. వృతిక నక్షత్రం గం 11 08 నిల వరకు తర్వాత రోహిణి వర్జ్యం ఉదయం గం 11-51 నిల నుండి మధ్యాహ్నం గం 1-22 నిల వరకు.

ఉదయము ఏకోత్తర ప్రయత్నములకూ శుభముకాదు

ప్రధానంగ సంబంధ విషయములు ప్రయాణములు ఉద్యోగ వయత్నములు వ్యక్తులేవని వ్యాపార సంబంధ విషయములు గృహవసతియందు మార్పులు శుభ కలితమగు నీయత్నాలు

మధ్యాహ్న సాయం సమయములు వ్యాపారపు ఒప్పందములకూ గృహములు గ్రహములు కొనుగోలు చేయుటకూ ప్రయాణములకూ ఉద్యోగ ప్రయత్నములకూ వ్యక్తులేవని బహిరంగ సభలకూ శుభము

వ్యాపారరంగం:- పెండబంగారములు స్టాకులు, షేర్లు యథాతథముగా ఉండును నూనెలు నూనెగింజలు ధర తగ్గును ప్రతి ఆనవనారధర హెచ్చును

ఆంధ్రభూమి

మంగళవారం, 30 మార్చి 1971

బంగ్లాదేష్ పరిణామాలు

బంగ్లాదేష్‌వట్ల పాకిస్తాన్ నియంత యాహ్యాఖాన్ మొదటి నుండి కుటిల నీతిని అవలంబిస్తూ వచ్చారు. ఒకవంక సైనిక దళాలతర లింపు, మరొకవంక సంప్రదింపుల కొనసాగింపు. అయినా బెంగాలీ ప్రజలు దగా పడరని ఆయనకు తెలుసు. ఖుట్టోనుకూడా ఢాకా రప్పించారు.

చర్చలు ఎడతెగకండా సాగడం మధ్యమధ్య పశ్చిమ పాకిస్తాన్ నాయకులు సానుభూతి ప్రకటనలు చేయడంతో ఎంత నమ్మడానికి వీలులేదనుకున్నా తాత్కాలికంగానైనా పశ్చిమ పాకిస్తాన్ ఫెడ్డదార్లు కొంత లొంగుబాటుకు సిద్ధపడుతున్నారన్న ఆశ కలిగించినది. దేశాన్ని అంతర్యుద్ధంనుంచి. బీలిక ప్రమాదం నుంచి తప్పించడానికి బెంగాలీల భావాలను కొంత ఉపశమన పరిచడానికి సిద్ధపడుతున్నారనిపించినది. అనిపించడమేమిటి అంగీకారం కుదిరినదని. తూర్పు బెంగాల్‌కు స్వపరిపాలనాధికారాలు ఇవ్వడానికి యాహ్యాఖాన్ సమ్మతించారనికూడా వార్తలు వచ్చాయి.

కాని అర్ధరాత్రి యాహ్యాఖాన్ ఢాకానుండి బయల్దేరి కరాచీ వెళ్లారు. వెంటనే సైనిక చర్యలు ప్రారంభమైనాయి. మర్నాడు ఒకవంక బి బి.సి ముజిబుర్ రహమాన్‌తో, యాహ్యాఖాన్‌కు రాజీ కుదిరిందన్న వార్తలుప్రసారం చేస్తుండగా మరోవంక ఢాకా బేతార్ కేంద్రం. పీక తెగింది మరో బోటినుండి స్వాధీన బేతార్ కేంద్రం పేరుతో విప్లవవాదుల రేడియో పశ్చిమపాకిస్తాన్ సైనికుల కిరాతక కృత్యాలను ప్రసారం చేయనారంభించినది.

షేక్ ముజిబుర్ రహమాన్‌ను అరెస్టు చేసినట్టు పాకిస్తాన్ రేడియో ప్రకటించినది. తూర్పు పాకిస్తాన్ సైనిక శాసనాధికారి జనరల్ టిక్కాఖాన్‌ను హతమార్చినట్టు విప్లవి బేతార్ కేంద్రం ప్రకటించినది. "నాఅరెస్టువార్త అబద్ధం నేను క్షేమంగాఉన్నాను. చిటగాంగ్‌లోఉంది. సైనికచర్యలకు సారధ్యం వహిస్తున్నాను" అని షేక్ ముజిబ్ స్వయంగా రేడియోలో మాట్లాడినట్టు వార్తలందాయి. జనరల్ టిక్కాఖాన్ మరణించలేదని, ఆయన ఆదివారంనాడు విదేశీ దౌత్యాధికారులను స్వయంగా కలుసుకున్నారని పశ్చిమ పాకిస్తాన్‌నుండి అధికారికమైన వార్తలు వచ్చాయి. వైగా టిక్కాఖాన్ మరణించాడన్న వార్త మనదేశంలో పత్రికలు ప్రచురించినందుకు పాకిస్తాన్ హైకమిషనర్ తమ ప్రభుత్వం తరఫున మన ప్రభుత్వానికి ఆక్షేపణకూడా తెలిపారు.

తూర్పు బెంగాల్‌లో వలుతావుల పశ్చిమపాకిస్తాన్ సైనికులకు బంగ్లా విమోచనదళాలకు భీకరపోరాటం జరుగుతున్నదని వార్తలు వస్తున్నాయి. పాకిస్తాన్ ప్రభుత్వం బంగ్లాదేష్‌లో ఏమి జరుగుతున్నదీ బయటి ప్రపంచానికి తెలియకుండా దాచడానికి అవసరమైన ఏర్పాటన్నీ చేసినది. విదేశీ పత్రికా రచయితలందరినీ బహిష్కరించినది ఢాకా రేడియో కేంద్రాన్ని ఇంచుమించు మూసివేసినది ఒకవేళ అది పనిచేసినా తమకు అనుకూలమైన సమాచారాన్ని ప్రసారం చేయడానికే తప్ప వాస్తవ పరిస్థితిని తెల్పడానికి కాదు.

నియంత యాహ్యాఖాన్ ఇన్నికట్టుదిట్టాలుచేసినా ఏదోవిధంగా అక్కడి సమాచారం అనేక మార్గాలుగా ప్రపంచమంతటికీ అందుతూనే ఉన్నది అయితే అలా అందిన సమాచారం అనుమానానికి ఆస్కారంలేనివిధంగా ఉండటానికి వీలులేదుకదా!

తూర్పు పాకిస్తాన్ స్వాతంత్ర్యం ప్రకటించుకుని జియాఖాన్ నాయకత్వంలో స్వతంత్ర బంగ్లాదేష్ తాత్కాలిక ప్రభుత్వం ఏర్పాటు చేసుకున్నది షేక్ ముజిబుర్ రహమాన్ మార్గదర్శకత్వంలో మేజర్ జియాఖాన్ నాయకత్వాన ఈప్రభుత్వం ఏర్పడినటు స్వతంత్ర బంగ్లా రేడియో ప్రకటించినది. అదే సమయంలో షేక్ ముజిబుర్ రహమాన్ అరెస్టు వార్తను పాకిస్తాన్ రేడియో రెట్టించి ప్రకటించడం కొంత అనుమానానికి ఆందోళనకు కారణమవుతున్నది.

ఢాకానుండి బహిష్కృతుడై ఢిల్లీవచ్చిన ఒక ప్రెంచి విలేకరి కూడా ముజిబ్ అజ్ఞాతవాసంలోకి వెళ్లడానికి ఇష్టపడలేదు గనుక, అరెస్టుఅయి ఉంటాడని అభిప్రాయపడ్డారు ఏమో! ఏమీ చెప్పలేని పరిస్థితి. ఏం జరుగుతున్నది తెలియని పరిస్థితి, ఏం జరగగలదో ఊహించలేని స్థితి.

అయితే తూర్పు పాకిస్తాన్‌కు బంగ్లాదేష్‌గా ఒక సర్వసత్తాక స్వతంత్ర రాజ్యానికి ఉండవలసిన లక్షణాలు ఒక్కటొక్కటవ్వ అన్నీ సమకూరాయి. అంతర్జాతీయ న్యాయశాస్త్రం ప్రకారం ఏ రాజ్యానైనా ఇతర రాజ్యాల 'పరిగణన' అవసరం బంగ్లాదేష్ ప్రభుత్వానికి ఇంతవరకు ఏ ప్రపంచ రాజ్యము పరిగణన నివ్వలేదు. సానుభూతి ప్రకటించినవారి సంఖ్య చాలా ఉన్నది. భారత ప్రభుత్వం కూడా సానుభూతి ప్రకటనతో తృప్తిపడితీరకున్నది. సోమవారం నాడు పార్లమెంట్‌లో ప్రతిపక్ష పార్టీలవారు బంగ్లాదేష్‌పట్ల సానుభూతి ప్రకటిస్తూ లాంఛనప్రాయంగా సభ ఒకతీర్మానాన్ని ఆమోదించాలని సూచించగా ప్రధాని వివరాల గురించి చర్చించడానికి సమ్మతించారు అయితే అటువంటి తీర్మానం అంతర్జాతీయ న్యాయ శాస్త్రం ప్రకారం 'పరిగణనగా' భావించడానికి వీలుంటుందా అన్నది సందేహాస్పదం. కనుకనే బంగ్లాదేష్ ప్రజా విమోచనోద్యమం చివరకు ఎలా పరిణమిస్తుందన్నది చెప్పలేని పరిస్థితి ఏర్పడుతున్నది

ఇప్పుడున్న పరిస్థితిలో పశ్చిమ పాకిస్తాన్ నియంతల సైనిక చర్యలు ఫలించే అవకాశాలు తక్కువఅనిపిస్తున్నాయి. సైనిక కూటములలో సభ్యత్వాన్ని ఆసరాగా తీసుకుని టర్కీ ఇరాన్‌ల సహాయాన్ని పొందడానికి యత్నిస్తున్నారు. వరాయి దేశాలు రంగంలోకి దూకితే పరిస్థితి విషమిస్తుంది అదీగాక ఒకవేళ తాత్కాలికంగా బంగ్లా ప్రజలను వారు లొంగదీయగలిగినా వారిలో రగలిన స్వాతంత్ర్యేచ్ఛను చల్లార్చడం కష్టం అయుధ బలంతో పరిపాలన నిరంతరంగా సాగించడం సాధ్యపడని విషయం.

సీతాఫల్‌మండి కాలనీ నివాసుల సంఘం ఎన్నికలు

హైదరాబాద్ మార్చి 29

వసతుల్లేని మంచినీటి వస్తున్నవనూలు చేస్తున్నప్పటికీ, సీతాఫల్‌మండిలోని పారిశ్రామికకాలనీలో మంచినీటి సదుపాయాన్ని ఇప్పటి వరకు కలిగించకపోవడంవల్ల కాలనీ నిర్వహణకు సమావేశంలో పలువురు విమర్శించారు

మంచినీటి నీరుపాయం లేనందువల్ల కాలనీలో నివసించే వారు బావులకు గురికావలసి వస్తున్నదనీ ప్రభుత్వం తగు చర్యలను వెంటనే తీసుకోవాలని వారు కోరారు

నూతన కార్యవర్గానికి ఈ కిందివారిని ఎన్నుకున్నారు

గౌరవ అధ్యక్షుడు కానన సత్యరు శ్రీ కె. కె.ఎస్ నారాయణ అధ్యక్షుడు శ్రీ యు. ఆర్ నత్యనారాయణ ఉపాధ్యక్షుడు శ్రీ ఎమ్ లక్ష్మణ్‌రావు కార్యదర్శి శ్రీ కె వి. నాయర్ సహాయ కార్యదర్శి ఆర్ విల్సన్, ఆర్గనైజింగ్ కార్యదర్శి ఎమ్ వెంకయ్య కోశాధికారి శ్రీ టి సి. శర్మ పిలుగాక ఇంకా 14 మంది కార్యవర్గ సభ్యులనుకూడా ఎన్నుకున్నారు

మహబూబ్ నగర్ జిల్లా బీడి కార్మికుల సంఘం

హైదరాబాద్ మార్చి 29

మహబూబ్‌నగర్ జిల్లా బీడి కార్మికుల సంఘాన్ని చందమామ్క బీడి కార్మికులు రెడి బీడిఫ్యాక్టరీ కార్మికులు కలిసిఏర్పాటు చేసారు

ఈ సంఘానికి ఈ కింది వారు ఎన్నికైనారు.

అధ్యక్షుడు శ్రీ ఎస్ నారాయణరెడ్డి ఉపాధ్యక్షులు శ్రీయుతులు పి రామస్వామి తురాబుల్ హుస్సేన్ ప్రధాన కార్యదర్శి శ్రీ జె టి గౌడ్ కార్యదర్శులు శ్రీయుతులు ఎస్. వీరన్న దయానందం ఆర్గనైజింగ్ కార్యదర్శులు శ్రీయుతులు దయానందం. జె కె. దానియల్ కోశాధికారి శ్రీ టి బలరాం ఇంకా పిడుగురు కార్యవర్గ సభ్యులుకూడా ఎన్నికైనారు.

ఈ సంఘాన్ని ఐ ఎన్ టి యు సి కి అనుబంధ సంస్థగా మార్చాలని కూడా వారు నిర్ణయించారు.

ఎం. ఎ. పరీక్షా ఫలితాలు

HYDERABAD, March 29.

Following is the provisional list of successful candidates of M.A. (Final) in English, History, Marathi, Telugu, Psychology, Mathematics and Statistics examinations of Osmania University held in December 1970.

M.A. (Final) English

First Division in order of merit

2013 Sakina N H. Jafri, 2014 Angela Kishori Raju.

Second Division

Roll Nos. 2010 15 16 17 19 20 21 22 23 24 34 36 37 38 43 45 46 49 58 60 66 68 70 71 73 76 78.

Third Division

Roll Nos. 2018 35 47 48 55 56 59 65 67 69 77 84 85 87.

The results of the Roll Nos. 2011 12 23 25 26 27 29 30 31 32 33 39 40 41 42 44 50 51 52 53 54 57 62 64 75 79 80 81 83 86 88 and 89 will be announced after completing their previous examination.

M.A. (Final) History

First Division

Nil.

Second Division

Roll Nos. 2285 88 89 90 91 95 97.

2303 04 06 14 18 19 25 29 32 43 45.

Third Division

Roll Nos. 2283 94 95-A 96 98.

2301 02 07 08 09 10 11 12 13 15 16 17 21 22 23 26 27 28 30 31 33 36 38 39 40 42 46.

The results of Roll Nos. 2284 86 2300 05 20 34 35 42 44 46 47 48 will be announced after completing their previous examination.

The results of Roll Nos. 2281 82 87 99 and 2324 will be announced later.

The results of Roll Nos. 2292 and 2293 are withheld for clearance of dues.

M.A. (Final) Marathi

First Division

Nil.

Second Division

Nil.

Roll No. 2392 has passed in Third Division.

The result of Roll No. 2391 will be declared after completing the previous examination.

M.A. (Final) Telugu

First Division in order of merit

2766 E. Siva Reddy, 2799 V. Seshaphani Sharma; 2757 Swarajyalaxmi Yellapragada, 2779 A. Suganam and Roll Nos. 2764 2807 2752 2811 2778 2782 2776 2768 2756 2769.

Second Division

Roll Nos. 2751 53 54 55 59 61 62 65 67 70 73 75 84 86 90 91 93 94 96 97.

2801 02 06 21 23 25 29 32.

Third Division

Roll Nos. 2763 74 83 85 88 92 98.

2800 05 10 12 17 19 20 22 24 27 30 33 35 39 41 42 44.

The results of Roll Nos. 2771 81 2816 34 36 37 38 and 45 will be announced after completing their previous examination.

The results of Roll Nos. 2750 60 77 95 2804 09 18 26 31 and 40 will be announced later.

M.A. (Final) Psychology

Roll No. 2700 Omer Bin Sayeed has passed in First Division.

Second Division

Roll Nos. 2701 02 03 04.

The result of Roll No. 2705 will be announced after completing the previous examination.

M.A. (Final) Mathematics

Roll No. 2395 Prahalad Rao has passed in First Division

Second Division

Roll Nos 2413 19 26 and 31.

Third Division

Roll Nos. 2408 15 18 25 28.

The results of Roll Nos. 2397 2404 05 11 14 16 17 23 and 27 will be announced after completing their previous examination.

The results of Roll Nos. 2396 98 99 2400 01 02 03 06 07 09 10 21 22 29 and 30 will be announced later.

M.A. (Final) Statistics

Roll No. 2723 has passed in Second Division.

The result of Roll No. 2722 will be announced after completing his previous examination.

B. Tech

Following is the provisional list of successful candidates of B.Tech. Examination of Osmania University held in December 1970/January 1971:

B.Tech V/V (II-Semester)

First Division with Distinction in Order of Merit

Roll Nos. — 136 Kulkarni Tammaji Govind Rao; 464 M. Veera Bhadra Rao; 145 Vishwanathan Bala Subrahmanian; and Roll Nos. 463 138 144 441 470 467 471 462 131 141 460 443 & 133.

FIRST DIVISION

Roll Nos. — 132 34 35 39 42 43 46 47

444 45 46 47 49 55 61 66 69 76 83 84

SECOND DIVISION

Roll Nos. — 137 40

442 48 50 51 52 53 54 56 57 59 65 68 72 73 74 75 77 78 79 80 81 82 85 86 87 88 90 351.

Following have passed in V/V (II-Semester) only:

Roll Nos. — 458 489 492

The results of Roll No. 493 is withheld for non-payment of dues.

B. Tech. V/V (I-Semester)

The following have passed:

Roll Nos. — 431 33 34 35

Roll Nos. — 436 & 437 have completed the examination.

The result of Roll No. 438 is withheld for non-payment of dues.

B.Tech. IV-Yr. (II-Semester)

Chemical Engineering

The following have passed:

Roll Nos. 356 57 58 59 61 62 64 65 66 67 68 69 70 71 72 73 74 75 76 77 78 79 80 81 82 83 84 86 87 88 89 90 91 92 93 94 95 96 97 98 99

400 01 02 03 04 05 06 07 08 09 10 11 12 13 14 15 16 17 18 19 20 21 22 23 24 25

Roll No. 427 promoted, failed in Transport Phenomena.

The results of Roll Nos. — 360 & 385 are withheld for non-payment of dues.

B.Tech. IV-Yr. (II-Semester)

Chemical plant Engineering

The following have passed:

Roll Nos. — 106 07 08 09 10 11 12 13 14 15 16 17 18 19 20 21 22 23 24 25 26 27 28 29 30.

B.Tech. IV-Yr. (I-Semester)

Chemical Engineering

The following have passed:

Roll Nos. — 341 42 43 44 45 46 47 48 49 51.

Roll No. 350 has completed the examination.

B.Tech. III-Year

The following have passed:

Roll Nos. — 71 72 73 74 75 76 77 78 79 80 81 82 83 84 85 86 87 88 89 90 91 92 93 94 95 96 97 99

100 01

277 78 79 80 82 83 84 85 86 87 88 89 90 91 92 93 94 95 96 97 98 99

300 02 03 04 05 06 07 08 09 10 11 12 13 14 15 16 17 18 19 20 21 22 23 24 25 26 27 28 29 30 31 32 38 39 40

Roll Nos. — 334 & 337 have completed.

Following candidates who have failed in not more than two subject(s) as mentioned against their Roll Nos. are permitted to proceed to the next higher class, but they shall not be allowed to appear for the next higher examination unless they pass in the subject(s) in which they have failed now:

Roll Nos. — 98 (Mathematics); 281 (Chemistry) 301 (Chemistry).

The result of Roll No. 336 is withheld for non-payment of dues.

B.Tech I-Year

Following have passed:

Roll Nos. — 1 3 7 8 9 10 11 12 14 16 17 18 19 20 21 22 23 24 25 26 27 28 29 30

151 53 54 55 56 58 61 62 63 64 66 67 69 70 71 72 73 76 77 78 80 81 82 83 84 85 86 87 88 89 90 91 92 93 94 96 97 99

200 01 02 03 04 06.

Following candidates who have failed in not more than two subject(s) as mentioned against their Roll Nos. are permitted to proceed to the next higher class, but they shall not be allowed to appear for the next higher examination unless they pass in the subject(s) in which they have failed now:

Roll Nos. — 2 (Mathematics & Physics); 5 (Mathematics); 6 (Mathematics & Physics); 15 (Mathematics & Physics); 152 (Mathematics); 168 (Mathematics & Gen. Inorg. Chem.); 173 (Physics); 174 (Mathematics); 179 (Mathematics & Physics); 198 (Physics).

The results of Roll Nos. 157 159 165 & 195 are withheld for non-payment of dues.

గుజరాత్ మంత్రి మాధవ్ లాల్ షా రాజీనామా

అహమ్మదాబాద్, మార్చి 29

(పి. టి. ఐ. యు ఎన్ ఐ.)

గుజరాత్ మంత్రివర్గ సభ్యుడు మున్సిపాలిటీలు, సహకార శాఖల మంత్రి శ్రీ మాధవ్‌లాల్ షా నిన్న రాత్రి తన మంత్రి పదవికి ప్రతిపక్ష కాంగ్రెస్ సభ్యత్వానికి రాజీనామా చేసి అధికార కాంగ్రెస్‌లో చేరిపోయారు

గత రాత్రి 12-30 గంటలకు శ్రీ షా తాను ప్రతిపక్ష కాంగ్రెస్‌ను వదలి అధికార కాంగ్రెస్‌లోచేరుతున్నానని స్పీకర్‌కు తెలియజేశారు. అంతకు ముందు కొద్ది నిముషాలకు పూర్వం శ్రీ షా ముఖ్యమంత్రి శ్రీహితేంద్ర దేశాయినికలుసుకొని రాష్ట్ర మంత్రి పదవికి తమ రాజీనామాను సమర్పించారు.

అర్థాంతర ఎన్నికల అనంతరం శ్రీమతి ఇందిరా గాంధీ నాయకత్వంలోని కాంగ్రెసే నిజమైన కాంగ్రెస్ అని ఋజువైందనీ అందువల్ల తానుఅధికార కాంగ్రెస్‌లో చేరిపోతున్నానని ఆయన తెలియజేశారు

అధికార కాంగ్రెస్ అనుసరిస్తున్న అభ్యుదయ విధానాల వల్లనే గుజరాత్ అభివృద్ధి చెందగలుతుందనీ అందువల్లనే తాను రాజీనామా సమర్పిస్తున్నానని ఆయన ముఖ్యమంత్రికి స్పీకరుకూడాపంపిన రాజీనామా పత్రాలలో తెలియజేసారు.

లోక్‌సభకు జరిగిన అర్థాంతర ఎన్నికలలో ప్రజలు అధికార కాంగ్రెస్ విధానాలనే బలపరుస్తున్నట్లు అర్థమైందనీ: ప్రతిపక్షంలో పనిచేస్తున్న తమవంటి వ్యక్తి ప్రజాభిప్రాయాన్ని మన్నించవలసి యుంటుందనీ శ్రీ షా చెప్పారు.

శ్రీ షా గుజరాత్ ప్రభుత్వం లోని డిప్యూటి మంత్రులందరికంటే సీనియర్ మంత్రి. ఈ నెల 7వ తేదీనే ఆయనకు శ్రీ హితేంద్రదేశాయ్‌క్యాబినెట్ మంత్రిత్వ బాధ్యతలను ఒప్పగించారు.

ఎన్నికలకు ముందు శ్రీ గోవర్ధన్ జోభాలాతో మరొక ఇద్దరు మంత్రులు ప్రతిపక్ష కాంగ్రెస్‌నుండి రాజీనామా చేసి నప్పటికీ శ్రీ షా బహిరంగంగా ప్రతిపక్ష కాంగ్రెస్‌నే తాను బలపరుస్తున్నట్టు ప్రకటించారు

కైరా, అసంద్ నియోజకవర్గాలలో పార్లమెంటు ఎన్నికలలో కలిగిన విజయమూ శ్రీ షాను క్యాబినెట్ మంత్రిగా నియమించడమూ గుజరాత్‌లో నుస్థిర మంత్రివర్గం ఏర్పడేట్లు చేయగల్గినప్పటికీ శ్రీ షా రాజీనామావల గుజరాత్‌లోని రాజకీయ వాతావరణం మరల అస్థిరత్వాన్ని సూచిస్తున్నది.

రాష్ట్రంలో లక్షమందికి వైద్య ఇ. ఎస్. ఐ. పథకం వర్తింపు

హైదరాబాద్, మార్చి 29

ఆంధ్రప్రదేశ్‌లో కార్మికుల ప్రభుత్వ భీమాపథకం కింద 1,24,500 మందికి అవసరమైనవైద్య సదుపాయం, నగదు సహాయంలభించాయి ఈ పథకంకింద హైదరాబాద్ సికింద్రాబాద్ - కాగజ్‌నగర్, పరంగల్లు, ఆదోని విజయవాడలలోవైద్యశాలలు. మిగిలిన అనేక కేంద్రాలలో వైద్యశాలలు ఏర్పాటయినవి 1971 ఫిబ్రవరి నెలలో ఈపథకం అమలు జరిగిన తీరును సమీక్షిస్తూ కార్మికుల ప్రభుత్వభీమా పథకం తాలూకు ప్రాంతీయకార్యాలయం వారు విడుదలచేసిన నివేదికలో ఈ విషయాలను తెలియజేశారు.

సమీక్షాకాలంలో 2,80,095 రూపాయల 15 పైసలను అనారోగ్యంతో బాధపడుతున్న వారికి అంగవైకల్యం సంప్రాప్తించిన వారికి 18 441 రూపాయల 70 పైసలనూ. భీమాచేయించుకున్న ఉద్యోగులపై ఆధారపడినవారికి 7,645 రూపాయల 70 పైసలనూ. ప్రసూతి సౌకర్యాల నిమిత్తం 15.180 రూపాయల 20 పైసలనూ తాత్కాలికంగా అంగవైకల్యం కల్గినవారికి 30 016 రూపాయల 80 పైసలనూ చెల్లించారు.

అంత్యక్రియల నిర్వహణ నిమిత్తం రూ 2 900 ఇచ్చారు

కార్మికుల ప్రభుత్వ భీమా సంస్థకు 1 06.818 రూపాయల 28 పైసలు బకాయిపడిన 66 గురు యజమానులపై, ఈ బకాయిలవసూళ్ళ నిమిత్తం చట్టబద్ధమైన చర్యలు తీసుకున్నారు భీమా చట్టంలో పేర్కొన్న నిబంధనలను అమలు జరపనందువల 65వ పరిచ్ఛేదం క్రిందన్యాయస్థానంలో దావాగు లభియోగాలను దాఖలు చేశారు. అని ఈ నివేదికలో పెర్కొనబడింది

నేటి నుండి రష్యాలో కమ్యూనిస్టు పార్టీ మహాసభలు ప్రారంభం

మాస్కో మార్చి 29 (ఎ. పి)

సోవియట్ కమ్యూనిస్టుపార్టి 24వమహాసభ నేడిక్కడ ప్రారంభమౌతున్నది.

నాయకులఅభిప్రాయాలలోతీవ్రమైనవిభేదాల తారతంగం ఒక సంవత్సరం అంస్యంగా ప్రారంభమవుతున్న ఈ మహాసభలలో ఆర్థికాభివృద్ధి పంచవర్ష ప్రణాళికలో వినియోగపనులవల ఉత్పత్తిని హెచ్చించటం పరిశ్రమలలో యంత్రాల వినియోగాన్ని హెచ్చించటం ఇత్యాది విషయాలపైఈసభలలో ముఖ్యంగా చర్చిస్తారు

పార్టినిర్మాణంలో సంపూర్ణ అధికారం గల ఈమహాసభ నూతనంగా కేంద్ర కమిటీని ఎన్నుకొనడం ఆ కమిటీ తిరిగి పొలిట్ బ్యూరోనుఎన్నుకొనడము జరుగుతాయని అగ్ర నాయకత్వంలో ఎత్తేశ మేమన మార్పులేవీ ఉండబోవనీ పరిశీలకులు భావిస్తున్నారు

కాని పార్టి ప్రధానకార్యదర్శి లియోనిడ్ ఐ. బ్రెజ్‌నోవ్ సామూహికనాయకత్వంలోని తన సహచరులను కొంత మందిని తొలగించే వీలున్నదని కూడా రాజకీయ పరిశీలకులు భావిస్తున్నారు.

ప్రపంచ యుద్ధానంతరం జరుగుతున్న పార్టి మహాసభలన్నింటిలోనూ ఎజెండాలో లేని ముఖ్యమైన మార్పులు జరుగుతున్నట్టుగానే ఈ సభలో కూడా మార్పులు జరగవచ్చునని, అధికారంలోగానీ అనధికారంగాగాని ఇచ్చిన హామీలకు ఈ మహాసభలు ప్రాధాన్యత ఇవ్వకపోవచ్చుననీ పరిశీలకులు భావిస్తున్నారు

ఈ మహాసభలో సోవియట్ నాయకులు స్టాలిన్ కాలంకు మరికొంత ప్రాధాన్యత ఇవ్వవచ్చునని తోస్తున్నది సోవియట్ రష్యాశక్తిని వృద్ధి చేయటంలో స్టాలిన్ నిర్దేశించిన పాత్రను అభినందించటం పరిశీలమహాసభలలోపరిచితమైయుంటుందనికూడా పరిశీలకులు భావిస్తున్నారు.

నికితా క్రుశ్చేవ్ కాలంలో కళాకారులకూ రచయితలకూ స్వేచ్ఛనుపరానికి కొంత స్వాతంత్ర్యం లభించి తర్వాత వచ్చిన నాయకుల కాలంలో తగ్గిపోయిన ఈ రంగంలో మేధావులు రచయితలు. కళా సంస్థలు తమ పార్టి అధ్యక్షులకు ఏ విధంగా సేవ చేయాలో బ్రెజ్‌నేవ్ తన ఉపన్యాసంలో నొక్కి వక్కాణిస్తారని కూడా తెలుస్తున్నది

జీవన్‌జ్యోతి సంఘం ఎన్నికలు

హైదరాబాద్ మార్చి 29

మూడవ సంవత్సర పుట కాంక్షంతో శ్రీ కె. హనుమయ్య అధ్యక్షతన సంఘ ఎన్నికలు గత శనివారం జరిగాయి,

శ్రీ కె ఎం. శివరాజ్ అధ్యక్షుడు. శ్రీ హీ శ్యామ్‌రావు ఉపాధ్యాయుడు, శ్రీ ఎం. ఎస్ నారాయణ కార్యదర్శి, శ్రీ ఎ శంకరయ్య సహాయకార్యదర్శి శ్రీ బి వెంటయ్య కోశాధికారిగా ఎన్నికైనారు.

శ్రీ కె. హనుమయ్య శ్రీ బి లక్ష్మయ్య శ్రీ బి రామస్వామి శ్రీ బాలరామ్ శ్రీ కె. గణేష్ శ్రీ కె మైసయ్య శ్రీ ఎన్. మైసయ్య శ్రీ కె. వెంకటస్వామి శ్రీ ఎ. శ్రీహరి సలహా సంఘ సభ్యులుగా ఎన్నికైనారు.

బాలికలు కాపీ చేయడం తగదని హితవు

కర్నూలు, మార్చి 29

స్థానిక ప్రభుత్వ బాలికోన్నత పాఠశాల వార్షికోత్సవము. జిల్లా విద్యా శాఖాధికారి శ్రీ ఎ. నాగభూషణరావు అధ్యక్షతన జరిగింది.

పాఠశాల ప్రధానోపాధ్యాయురాలు శ్రీమతి కె నారాయణమ్మ అతిథులకు స్వాగతం చెప్పి పాఠశాల వివిధ కార్యక్రమాలపై పాఠశాలలో నిర్మించేందుకు స్పెషల్ ఫీజు నిధిని ఉపయోగించుకునేందుకు ప్రభుత్వాన్ని అర్థించడం జరిగిందని ఆమె అన్నారు.

శ్రీ నాగభూషణరావు తన ప్రసంగంలో బాలికలు కాపీ చేయడానికి పూనుకోవడము తనకు ఆశ్చర్యాన్ని కలిగించిందని, వారు బాలురు వలెగాక చాలా పరిశ్రమ చేసి పరీక్షలలో బాగా ఉత్తీర్ణులవుతారని అన్నారు ఉపాధ్యాయులాండ్రు తగు శ్రద్ధ వహించి విద్యార్థినులను పరీక్షలకు బాగా తయారు చేయాలని అన్నారు. గత సంవత్సరం, పబ్లిక్ పరీక్షలలో నూటికి 69 మంది ఉత్తీర్ణులయినందుకు వారు ఉపాధ్యాయినులను అభినందించారు

జిల్లా కలెక్టరు నక్షిమణి శ్రీమతి నీలా అరోరా విద్యార్థినులకు బహుమతి ప్రదానం చేశారు

స్కూల్ ప్యూపిల్ లీడరు కుమారి ఎ. వైలెట్ వందన సమర్పణ చేశారు

ఆలేరు రైల్వేస్టేషన్‌వద్ద ఓవర్ బ్రిడ్జికై విజ్ఞప్తి

ఆర్యా,

ఆలేరులో రైల్వేస్టేషన్‌వద్ద ఓవర్ బ్రిడ్జి లేనందున గామ్మ ప్రజలకు, పయాణీకులకు చాలా అసౌకర్యంగా ఉంటున్నది. స్టేషన్‌కు ఇరువైపక్కల ఆలేరు పట్టణము ఉన్నది ఇరువైపుల రెవన్యూకాలాలు అనేక సంస్థలుఉన్నవి రైల్వేలైన్లపై ఎప్పుడూ రెండు మూడు రైలుబండ్లు ఉంటూనే ఉంటవి, ఈ రైలుమార్గాన్ని దాటి వెళ్ళటం చాలా ప్రమాదకరంగా ఉంటుంది ప్రతిరోజు కొన్ని వందలమంది పర్యజులు, ప్రయాణీకులు రైల్వేలైన్లను దాటివెళ్ళాలి కనీసము గేటుద్వారా వెళ్ళాలనుకున్న ఆ గేటు స్టేషన్‌కు 5 ఫర్లాంగుల దూరములో ఉన్నది ప్రతిరోజు కొన్ని వందలమంది స్టేషన్‌కు 5 ఫర్లాంగుల దూరానగల గేటు ద్వారా వెళ్ళటంకి చాలా కష్టముగా ఉన్నది

రైల్వేస్టేషన్ అవలివైపక్కన మూడు మైళ్ల దూరమున కొలనుపాకలో భారత దేశములో రెండవదైన జైనమందిరము ఉన్నది అనేక వేలమంది జైనులు యాత్రికులుదేవాలయమును దర్శించుటకు వచ్చుచుందురు వారంతా రైల్వేస్టేషను దాటివెళ్ళాలంటే యిబ్బంది పడుతున్నది ఇదిగాక వెంక మూడు పర్యాయములు రైల్వే "మేజస్టేట్ పార్టీ" వచ్చి ప్రజలను రైల్వే లైను పైనుండి పోనివ్వకుండ ఆపుతారు అంటాడైన వర్షాలు లైన దాటనపుడు పైపార్టీవారు బీద ప్రజలనుండి బల్బాదా రూపకముగా డబ్బును వసూలు చేస్తున్నారు ఇలాంటి కష్టనష్టతిని రైల్వే ఉన్నతాధికారులు పానుభూతితోగమనించి ఆలేరు పట్టణములో రైల్వేలైన్లపై ఓవర్ బిడ్జి నిర్మించి ప్రజలకు సౌకర్యాలు కల్గించ దగ్గరని కోరుచున్నాము.

కె. సుదర్శన్

గులామ్ దస్తగిరి

యస్. మాణిక్యరావు

ఆలేరు.

* * *

పెద్దమందడి గ్రామానికి విద్యుచ్ఛక్తి ఆవశ్యకత

ఆర్యా

మహబూబ్‌నగర్ జిల్లా వనపర్తి తాలూకాలో పెద్దమందడి పాలెం పెద్దగ్రామము. అందరు వ్యవసాయదారులే. మా గ్రామములో 180 బావులు ఉన్నాయి విద్యుచ్ఛక్తి లేనందున పేద రైతులకు అనేక ఇబ్బందులుకలుగుతున్నాయి ఎంత ప్రయత్నించినా అధికారులు మా గ్రామాన్ని గుర్తించినటులేదు. మా పేద రైతుల ఇబ్బందులను గుర్తించి అధికారులువెంటనే విద్యుచ్ఛక్తి సరఫరా చేయగలరని మనవి చేస్తున్నాను

పెద్దమందడి

జూటిమెగ్గ కొండయ్య

* * *

8 సంవత్సరాలుగా పూర్తికాని ఆదిలాబాద్-రాజురా రోడ్డు

ఆర్యా,

ఆదిలాబాద్‌నుండి రాజురాకు రోడ్డు నిర్మాణం పనిప్రారంభించి దాదాపు 8 సంవత్సరాలైంది ఇంతవరకుకూడా ఆరోడ్డు నిర్మాణం పని పూర్తికానందున ఈ ప్రాంత ప్రజలు ఎన్నో ఇబ్బందులకు గురి అవుతున్నారు. ముఖ్యంగావర్షాకాలంలో ప్రజల బాధ వర్ణనాతీతంగా ఉంటుంది

ప్రజా క్షేమానికై పాటుపడుతున్నామని చెప్పే అధికారులు ఇలా ప్రజోపయోగ కార్యాలను అసంపూర్ణంగా వదలివేయడం. ప్రజల బాధలపట్ల ఉదాసీనవైఖరితో వ్యవహరించడం గర్హించదగిన విషయం

ఇప్పటికైనా ఈ విషయంలో తగిన శ్రద్ధ వహించి వెంటనే రోడ్డునిర్మాణాన్ని పూర్తి చేయాలని అధికారులను కోరుతున్నాము

కె సంజీవరెడ్డి

ఎస్. నారాయణ

తదితరులు

పొంగిడి

* * *

అధికధరల అదుపునకై ప్రభుత్వానికి విజ్ఞప్తి

ఆర్యా

ప్రతిసంవత్సరం ఉండగింలధరలతో నవో నిత్యావసరవస్తువుల ధరలుకూడా పెరిగిపోతున్నవి ప్ర

పత్రికలు ఒత్తిడులకు లొంగరాదని ముఖ్యమంత్రి సంహా

(ఆంధ్రభూమి వార్తినిధి)
హైదరాబాద్ మార్చి 29

జనపదాలకి ఒత్తిడులకూ లొంగి తప్పుడు వార్తలను ప్రచురించడం కన్నా కొంతకాలం మూసివేసుకోవడం మంచిదని రాష్ట్ర ముఖ్యమంత్రి శ్రీ బ్రహ్మానంద రెడ్డి నేడు పత్రికలకు సలహా ఇచ్చారు

మతకల్లోలాలు, వర్గసంఘర్షణల వార్తలను ప్రచురించే, ప్రసారం చేసే పద్ధతి గురించి నగరంలో జరిగిన ప్రెస్ ఇనిస్టిట్యూట్, కేంద్రప్రభుత్వ సమాచార శాఖ ఆధ్వర్యాన ఏర్పాటుచేసిన గోష్ఠికి పాల్గొన్న పత్రికా సంపాదకులనూ ఒత్తిడులను అధిగమించి పత్రికలు నిలదొక్కుకొనగలిగి ఉండాలని అన్నారు.

పత్రికలపై ఒత్తిడులు రావడం అప్పుడప్పుడూ జరుగుతుంటుంది అటువంటి ఉద్యమకాలంలో విలేకరులను యాజమానులూ బెదిరించారు. అలాంటి ఒత్తిడులను పత్రికలు అధిగమించి నిలదొక్కుకోవాలి తప్పుడు వార్తలను ప్రచురించి విద్వేషాలను పెంచడం కన్నా అనివార్యమైన పరిస్థితులలో కొంత కాలం మూసివేసుకోవడం మంచిదని ముఖ్యమంత్రి అన్నారు

ఆంధ్రప్రదేశ్‌లో సంపూర్ణ మద్య నిషేధం కొనసాగుతున్నందుకు ముఖ్యమంత్రి సంతృప్తిని వ్యక్తపరిచారు ముమ్మందుకూడా ఈ విధానపరమం కొనసాగగలదని ఆయన ఆశించారు.

మత భాషా సంబంధ మైనారిటీలు సురక్షితంగా ఉంటే తప్ప ప్రభుత్వం సాగరక ప్రభుత్వంగా మనజాలదని అందుకనే ప్రభుత్వం ఈ వర్గాలకు అన్ని విధాల సౌకర్యాలు కలుగజేస్తున్నదని ముఖ్యమంత్రి అన్నారు

ఇతర మతాల వారిని విశ్వాసాలవారిని మతమార్చినందువల్ల భగవంతుని సేవ చేయడం ఎలాగవుతుందని ఆయన ప్రశ్నించారు

భారతదేశంలో వార్తా పత్రికలు సాధారణంగా సంఘ శ్రేయస్సుకు ఉపకరించేవని స్వల్ప విషయాలలో వార్తలకు పాధాన్యత ఇస్తున్నాయని ప్రజానీకం దృష్టిని మళ్లించేటంతటి సమస్యలవైపుకు పెరల్పడం, వాటినిగురించి పాఠకులకు విజ్ఞానం కలుగజేయడం పత్రికల బాధ్యతఅని ముఖ్యమంత్రి అన్నారు అనేక సార్లు పత్రికలలో అత్యంత స్వల్పవిషయాలకు ప్రాధాన్యత ఇవ్వడమనూ ఉంటూనే ఈ దేశంలోని పత్రికలు దేశానికి ఉపకరిస్తున్నాయనీ అన్న అనుమానంవేసూ

అనుపమ కళానికేతన్ నూతన కార్యవర్గం

జనగామ మార్చి 29

జనగామలోని 'అనుపమ కళానికేతన్' కార్యవర్గ సభ్యులుగా ఈ క్రింది వారు ఎన్నికైనారు

శ్రీయుతులు ఎం నారాయణ అధ్యక్షులు సి హెచ్ శంకరయ్య ఉపాధ్యక్షులు బిలువేరు మాదుశ్రీ కార్యదర్శి: కె. కోటేశ్వరరావు, సహాయకార్యదర్శి: బి లక్ష్మీనారాయణ కోశాధికారి: హెచ్ పద్మనాభశాస్త్రి బి కె. జయప్రకాశరావు ఎ నిరంజనులు, ఎ. విజయకుమార్ కార్యనిర్వాహక సభ్యులు

తాత్కాలిక రైల్వేబడ్జెటుకు పార్లమెంటు ఆమోదం

న్యూఢిల్లీ, మార్చి 29 (పి టి ఐ)

రైల్వేల నిర్వహణకై వచ్చేనాలుగు నెలలకు అయ్యే వ్యయ మొత్తం 564 కోట్ల రూపాయలకు సంబంధించిన రెండు ద్రవ్య వినియోగ బిల్లులను రాజ్యసభ ఆమోదించడంతో రైల్వేల కర్చువద్దులకు పార్లమెంటు మన్నన లభించినట్లే. ఈబిల్లులను ఈవారే లోక్‌సభ ఆమోదించినది వీనిపై జరిగిన తర్క సందర్భంగా రైల్వేల పాలనలో పారదర్శకత సభ్యులు సహకారం కలిగించుకొనకుండా సరియైన పద్ధతిని మావలిని రూపొందించాలని రైల్వేశాఖమంత్రి కె. హనుమంతయ్య సూచించగా సభ్యులు తీవ్రంగా ఆక్షేపణలు లేవనెత్తారు పార్లమెంటు సభ్యులు అనధికార హోదాలవారని రైల్వేలలో జరిగే నియామకాలు సిఫారసులు ప్రమోషన్లతో సంబంధం ఉండరాదని తమకు పూర్వం రైల్వేమంత్రిగా ఉన్నవారి హయాములో అన్ని పార్టీల సభ్యులు ఈ వ్యవహారంలో లోక్యం కలిగించుకున్నారని శ్రీ హనుమంతయ్య సూచించారు నియామకాలు పదోన్నతులకై సిఫారసులేనూ సభ్యులు పాసిన ముగ్గురి పేరుజాబితాలున్నట్లు హనుమంతయ్య తెలిపారు

సభ్యులు లోక్‌నాథ్ మిశ్రా డాక్టర్ బి అంతాని స్వతంత్రపార్టీ సభ్యులు రైల్వే మంత్రి పైవిధంగా అలోచించడంపై ఆక్షేపణలు తెలియజేశారు వాస్తవానికి సభ్యులు వ్రాసిన లేఖలను అనుసరించి సరియైనదారి ఉండాలని మీ ఈ కోరారు.

రైల్వే ఉద్యోగుల పేషీల సంఘాలతో తమకు సంబంధం కలదని తమకు ఎవరైనా ఏవిధంగానైనా పిర్యాదు చేస్తే సభ్యులు వాటిపై దర్యాప్తు జరపి న్యాయం చేయవలసినదిగా అయన కోరారు లేఖలు వ్రాసినంతమాత్రాన పార్టీ పక్షపాతం తలెత్తదని అయన తెలియజేశారు.

వచ్చేనెల 4న మైసూర్ పి.ఎస్.పి. కార్యకర్తల సమావేశం

బెంగుళూరు మార్చి 29 (పిటిఐ)

మైసూర్ రాష్ట్ర పి ఎస్.పి కార్యకర్తల సమావేశం వచ్చేనెల 4వ తేదీన జరుగుతుంది

పార్టీ రాష్ట్ర అధ్యక్షుడు అబిద్ అలీ కమిటీని నిర్వాటుచేసి సమావేశ కార్యక్రమాన్ని రూపొందించే విషయంలోను ఈ సమావేశం చర్చిస్తారు.

మైసూర్ జిల్లాలోని పి ఎస్ పి సభ్యులు అధికార కాంగ్రెస్‌తో విలీనం కావాలని నిర్ణయం తీసుకున్న దరిమిలా ఈసమావేశం జరిపేందుకు నిర్ణయించారు.

మైసూర్ రాష్ట్ర పి.ఎస్ పి వ్యవహారాలను పరిశీలించేందుకు పార్టీ ఆంధ్రప్రదేశ్ శాఖ ప్రధాన కార్యదర్శి శ్రీ ఎమ్. రామచందర్‌రావును జాతీయ కార్యవర్గం ఆదేశించింది.

మైసూర్‌లో పి.ఎస్ పి అధికారంలో గెలుపొందడం సరియైనదని కాదనీ అధికార కాంగ్రెస్ రాజకీయాల కుల విభేదాలు అవకాశవాదంతో విలీనపోవుచున్నదని శ్రీరామచందర్‌రావు అన్నారు. రాష్ట్రంలో బలమైన పోలిటికల్ పార్టీ నిర్మాణం అవసరమని ఆయన తెలిపారు.

మహబూబ్‌నగర్‌లో వచ్చేనెల 5న గ్రంథాలయ భవనానికి శంకుస్థాపన

మహబూబ్‌నగర్ మార్చి 29

మహబూబ్‌నగర్‌లో శ్రీ సీతారామాంజనేయ గ్రంథాలయ భవనానికి శ్రీ గడియారం రామకృష్ణ వచ్చేనెల 5వ శంకుస్థాపన చేస్తారు

ఉస్మానియా విశ్వవిద్యాలయం తెలుగు శాఖాధ్యక్షుడు ఆచార్యదిగవల్లి వేంకటాచలం అధ్యక్షత వహిస్తారు

శ్రీయుతులు నంబి రామేశ్వరశాస్త్రి బి రామవేందరావు ఎ. కె శేషులు, ఇరివెంటి కృష్ణమూర్తి వల్లెల్ల హనుమంతరావు, బి ఎస్ రావు, ఆలాబుద్దీన్ జె బాపురెడ్డి జి. రామలింగం, ఎం ఎస్ మహంతయ్య తదితరులు ప్రసంగిస్తారు

రాష్ట్రంలో కొత్తగా 23 గిరిజన శిశు పాఠశాలలు

(ఆంధ్రభూమి వార్తినిధి)
హైదరాబాద్ మార్చి 29

గిరిజన ప్రాంతాలలో కొత్తగా 23 శిశు పాఠశాలలను ప్రారంభించడానికి గిరిజన సంక్షేమశాఖ డైరెక్టరుమంజూరీఇవ్వడంతో గిరిజనసంక్షేమ కార్యక్రమాలలో ఒక నూతన అధ్యాయం ప్రారంభమైనది

ఈశిశుపాఠశాలలను నడిపించే కార్యక్రమం శ్రీసంక్షేమశాఖ డైరెక్టరుకు అప్పగించారు

పాఠశాలలకు వెళ్లే వయస్సువారని శిశువుల శిక్షణకు రాష్ట్రంలో సునిశ్చితవిధానం అంటూ ఏదీలేదు. ఈరంగంలో శ్రీసంక్షేమశాఖద్వారా స్వల్పమైనకృషి సునియోజితంగా జరిగినది. శ్రీలంకమ్యూనిటీ సర్వీసు కేంద్రాలలో కార్యక్రమాలఅంతర్భాగంగా ఈశాఖ బాలవాడీలను నడుపుతున్నది. గ్రామీణ ప్రాంతాలలోపనిచేసే స్త్రీలశిశువుల కోసం శిశుపాఠశాలలనునిర్వహిస్తున్నారు

అయితే బాలవాడీలుగానీ శిశు పాఠశాలలుగానీ ఎక్కువభాగం నాగరక ప్రదేశాలలోనేఉన్నాయి గిరిజన ప్రాంతాలలో ఇటువంటివిధాలా అరుదుగాఉన్నవి

రాష్ట్రంలోఉన్న మొత్తం 26 గిరిజన అభివృద్ధి వంతాయితీసమితులలో శ్రీసంక్షేమ విభాగాలు 14 కోట్ల రూపాయలతో ఉన్నాయి అందులో శిశు పాఠశాలం ఒకటి ఒక్క కోట ఉన్నది

గిరిజన సంక్షేమశాఖ డైరెక్టరు పనుతం మంజూరు చేసిన 28 నూతన శిశు పాఠశాలలలో, పనుతంఉన్న శ్రీసంక్షేమ శాఖ విభాగాలకు 14 పాఠశాలలను అప్పగిస్తారు మిగతా కొమ్మిదింటిని కొత్తగా పారంభిస్తారు. ఏ ప్రిల్ 1 నుండి ఈపాఠశాలలు పని చేయడం ప్రారంభిస్తాయి,

ఒక్కొక్క పాఠశాలలో ముప్పయి మంది బాలబాలికలను చేర్చుకుంటారు వీరి వయస్సు ఐదు సంవత్సరాల లోపు ఉంటాలి ఉదయం 9 నుండి సాయంకాలం 5 వరకూ వీరిని పాఠశాలలో ఉంచుకుని పాలు రెండు పూటలఆహారం ఒక పూట పలహారం ఇస్తారు ఏటా ముగ్గురు ఇతర కుర్రవాళ్లను కూడా సరవరా చేస్తారు

1971 ఏప్రిల్ మాసాంతానికి రాష్ట్రంలోని మొత్తం 1040 మంది గిరిజన బాలురకు ఈ పౌకర్యాలు లభిస్తుంది

కారు-రైలు ఢీకొని 20 మంది మృతి

కమాన్యాన మార్చి 29 (ఎ ఎఫ్ పి)

సిరియా-లెబనాన్ సరిహద్దులలోలెవల్ క్రాసింగ్ వద్ద వయాణీకులరైలు మోటారు కారు నిన్న ఢీకొన్న ప్రమాదంలో 20 మంది మరణించారు 60 మందికి గాయాలు తగిలాయి.

బొలీవియాలో లారీ ప్రమాదంవల్ల 27 మంది మృతి

లాపాజ్, మార్చి 29 (రాయిటర్)

బొలీవియాలోని పర్వత ప్రాంతంలో శుక్రవారం రాత్రి 30 మంది వ్యవసాయ కూలీలు ప్రయాణంచేస్తున్న లారీ లోయలో పడిన ప్రమాదంలో 27 మంది మరణించారు

సింహళానికి ఫెడరల్ రాజ్యాంగ వ్యవస్థ

కొలంబో, మార్చి 29 (పిటిఐ)

సింహళ నూతన రాజ్యాంగం తూర్పు ఐరోపా రాజ్యాంగ వ్యవస్థ కాబట్టి సింహళ రాజ్యాంగ నిర్ణయసభ నిన్న నిర్ణయించినది.

తమిళ ఫెడరల్ పార్టీ ఫెడరల్ రాజ్యాంగ వ్యవస్థకోసం ప్రతిపాదించిన సవరణ తీర్మానం ఓడిపోయింది.

వ్యవసాయ రుణాల మంజూరీలో గడువు పదతి అవసరం

బ్యాంకులకు మంత్రి లక్ష్మీనరసయ్య సూచన

(ఆంధ్రభూమి ప్రతినిధి)
హైదరాబాద్ మార్చి 29

అభివృద్ధి సాధన వయత్నాలకు అవరోధాలు ఏర్పడకుండా, వ్యవసాయ రుణాలను మంజూరు చెయ్యడంలోజాప్యం జరగకుండా చూడాలని రవాణాశాఖ మంత్రి డాక్టర్ యం యన్. లక్ష్మీ నరసయ్య బాణ్యం బ్యాంకులకు సలహా చెప్పారు.

ఆంధ్రాబ్యాంకు నిజాంధ్రాబాద్ కార్యాలయాన్ని రాష్ట్ర పతి రోడ్డులో విశాలమైన భవనంలోకి మార్చిన సందర్భంగా శనివారంనాడు ఏర్పాటైన సమావేశంలో డాక్టర్ లక్ష్మీనరసయ్య ప్రసంగిస్తూ వ్యవసాయరుణాల మంజూరీలేక విత్తనాలను బ్యాంకులు పునఃపరిశీలించి, కాలపరిమితిని నిర్ణయించుకోవడం అవసరమనే అభిప్రాయాన్ని ప్రకటించారు ధరఖాస్తుపంపిన తేదీనుండి నెల రోజులలోగా అన్ని లాంచనాలు పూర్తిచేసి రుణం మంజూరుచేసే బాగుంటుందని ఆయన సూచించారు

బ్యాంకు రుణాలకు తగినపూచీ అవసరమనే అంశాన్ని తాను విస్మరించడంలేదనీ అయినప్పటికి సకాలంలో రుణాలుమంజూరుకు కాలపరిమితికూడా అవసరమేనని మంత్రి అన్నారు.

ఆంధ్రా బ్యాంకు చైర్మన్ శ్రీ గోపాలరావు మంత్రికి, ఇతర అతిథులకు స్వాగతము చెబుతూ రాష్ట్రంలోని తమ బ్యాంకు సాధించిన అభివృద్ధిని, గ్రామీణ ప్రాంతాలలో తమబ్యాంకు నిర్వహిస్తున్న సమాజ పాత్రను వివరించారు

చిన్న పరిశ్రమలకు, సామాన్య ప్రజలకు రుణ సహాయం కల్పించడంలో ఆంధ్రా బ్యాంకు కృషిని వేనోళ్లనూ శ్రీ జాలూరి వీరేశలింగం శ్రీ దండు కాలకృష్ణమూర్తి ప్రసంగించారు

బ్యాంకు జనరల్ మేనేజర్ శ్రీ యం వి సత్యారావు వందనసమర్పణ చేశారు

ఇండియన్ ఎయిర్‌లైన్స్ లాకౌట్ ఎత్తివేతకు ఒప్పందం

న్యూఢిల్లీ మార్చి 29 (పిటిఐ)

కార్మికశాఖ సహాయమంత్రి ఆర్ కె ఖాదిల్కర్ సమక్షంలో ఇండియన్ఎయిర్ లైన్స్ యాజమాన్యం వివిధ సిబ్బంది సంఘాల ప్రతినిధులతో తడుర్చుకున్న ఒప్పందాన్ని అనుసరించి పదిహేను రోజులనుండి కొనసాగిన లాకౌట్‌ను ఎత్తివేయడానికి అంగీకరించింది

విమాన సర్వీసులను సమర్థంగా అభివృద్ధిచేయడానికి సిబ్బంది సంఘాల ప్రతినిధులతో హామీ ఇచ్చారు ఉద్యోగుల కోర్కెలను గురించి ప్రధాన లేబర్ కమీషనర్ ఎయిర్‌లైన్స్ మేనేజ్‌మెంట్‌తోను ఉద్యోగుల ప్రతినిధులతోను సంప్రతించుతారు. ప్రధాన లేబర్‌కమీషనర్ సంప్రతింపులలో అంగీకారం కుదరని అంశాలు ఏమైనాఉంటే వానిని కార్మికశాఖ సహాయమంత్రి ఖాదిల్కర్ నామినేట్ చేసే మధ్యవర్తి నిర్ణయానికి నివేదించుతారు

దేశ సరిహద్దులలో ఏర్పడుతున్న పరిస్థితుల దృష్ట్యా ఈ వివాదాన్ని సత్వరమే పరిష్కరించవలసిన అవసరం ఏర్పడిందని ఖాదిల్కర్ పత్రికావిలేకరులకు తెలిపారు. ఖాదిల్కర్ ఈ అంశాన్ని స్వీకరించి నేటికి పదిరోజులైంది పౌర విమానయాన మంత్రిత్వశాఖ ప్రధాన సంప్రతింపులకు అశాఖ కార్యదర్శి ఆర్ ఎన్. సహగల్ హాజరయినాడు

పాఠశాల విద్యార్థుల చిత్రలేఖనం పోటీ

హైదరాబాద్ మార్చి 29

హైదరాబాద్, మొగల్‌పురాలోని విద్యాసాంఘిక సేవాసంస్థ అధవర్యాన ప్రధాని శ్రీమతి ఇందిరా గాంధిపై పాఠశాలల విద్యార్థులకు చిత్రలేఖనం పోటీని ఏర్పాటు చేసారు

ఈ పోటీలో నెగ్గిన వారికి ప్రథమబహుమానంగా 'హెచ్ ఎం టి.' గడియారం ద్వితీయ బహుమతిగా 'అగ్ఫా' కెమెరా, తృతీయబహుమతి క్యాపిల్ రంగుల పెట్టెను బహూకరిస్తారు

20×30 సెంటిమీటర్ల సైజులో శ్రీమతి ఇందిరాగాంధిని వివిధ భంగిమల్లో వివిధ రూపాలలో రూపొందించిన చిత్రాలను మేనెల 10వతేదీలోగా, ఎడ్యుకేషనల్ సోషియల్ సర్వీస్ ఆర్గనైజేషన్ మొగల్ పురా హైదరాబాద్-2 చిరునామాకు పంపుకోవాలి

యు.పి.లో అర్థాంతర ఎన్నికల ప్రసక్తిలేదు

అధికార కాంగ్రెస్ ప్రధానకార్యదర్శి శంకర దయాళ్‌శర్మ ప్రకటన

న్యూఢిల్లీ మార్చి 29 పిటిఐ

ఉత్తర ప్రదేశ్‌లో అర్థాంతర ఎన్నికలు జరపాలనేఅలోచన అధిష్ఠానవర్గానికిలేదని అధికార కాంగ్రెస్ ప్రధాన కార్యదర్శి డాక్టర్ శంకర్‌దయాళ్‌శర్మ నేటిసదయం చెప్పారు.

ప్రధానమంత్రి శ్రీమతి ఇందిరాగాంధి కుమారుడు శ్రీ సంజయ్‌గాంధి ఉత్తర ప్రదేశ్‌లో అర్థాంతర ఎన్నికలు జరుగనున్నారని జోస్యాలు చెప్పినట్లు వెలువడిన వార్తలపై విలేకరులు శ్రీ శర్మ పై విషయం వెల్లడించారు

లోక్‌సభనుండి స్వతంత్రపార్టీ సభ్యుని వాకౌట్

న్యూఢిల్లీ, మార్చి 29 (యు ఎన్ ఐ)

ప్రస్తుతం రాష్ట్రపతిపాలనక్రిందనున్న ఒరిస్సా రాష్ట్రానికి 1971-72 సంవత్సరం బడ్జెట్‌ను మొన్నలోక్‌సభలో ప్రతిపాదించినప్పుడు స్వతంత్రపార్టీకి చెందిన రాష్ట్ర ప్రతినిధి శ్రీ పి కె దేవ్ సభనుండి వాకౌట్ చేశారు

స్పీకర్ అనుమతి లేకుండా శ్రీ దేవ్ ప్రసంగించగా సభ్యుని వరుగాన్ని రికార్డులో చేర్చరాదని స్పీకర్ ఆదేశించడంతో సభ్యుడు నిరసన సూచకంగా వాకౌట్ చేశారు

హరిజనులపై దౌర్జన్యం పట రాష్ట్ర సర్వోదయ మండలి ఆందోళన

హైదరాబాద్ మార్చి 29

రాష్ట్ర సర్వోదయమండలి కార్యవర్గ సమావేశం ఇటీవల ఇక్కడ జరిగింది

రాష్ట్రంలో హరిజనులపై తరచుజరుగుతున్న హత్యాకాండలపట్ల ఆందోళనవ్యక్తం చేస్తూ ఒకతీర్మానం ఆమోదించారు

హరిజనులపై అత్యాచారాల నిరోధాలకు రాష్ట్రస్థాయిలో ఒకసమితిని ఏర్పాటు చేసారు

రాష్ట్ర సర్వోదయమండలి అధ్యక్ష కార్యదర్శులు గాంధి స్మారకనిధి రాష్ట్రశాఖ అధ్యక్షకార్యదర్శులు రాష్ట్రశాఖ సేవామండలి అధ్యక్షుడు దీనిలో సభ్యులుగా ఉంటారు రాష్ట్ర శాఖకు సేవా సంఘం కార్యదర్శి తాత్కాలిక కన్వీనరుగా వ్యవహరిస్తారు

హరిజనులపై జరిపే హత్యాకాండను పట్టణ ప్రాంతాల దృష్టికితీసుకు తీసుకువెళ్లడం ప్రధాన కార్యక్రమాలుగా ఉంటాయి.

సైదాబాద్ కాలనీ సీతారామాలయంలో ఉగాది ఉత్సవం

హైదరాబాద్ మార్చి 29

సైదాబాదు కాలనీలోని శ్రీ సీతారామాలయం ఆవరణలో ఉగాది ఉత్సవం శోభాయమానంగా జరిగింది

శ్రీమాన్ కందాళై రంగాచార్యులవారు నవ్య నిత్య శ్రీ పరీధావి నామ సంవత్సర ఫలితాలను శ్రావణం గావించి గ్రహచార గోచార ఫలాలను వివరించారు కొంత కాలంగా ఆగిపోయిన శ్రీ మద్రామాయణ పురాణ కాలక్షేపం కూడా తిరిగి ఉగాది నాటి నుండి శ్రీమాన్ రంగాచార్యులవారు ప్రారంభించారు శ్రీ సీతారామ భక్త సమాజం వారు ఉజ్జని కార్యక్రమ నిర్వహించారు

ఆలయ సిబ్బంది విధులను దేవదాయ ధర్మాదాయశాఖ స్వీకరించి ఇటీవలే ఉద్యోగులు నియమించని కారణంగా వారి జీతములు ఆ మాట్లాడ సంఘంగా ఏర్పడి శ్రీరామ నవమి రోజున శ్రీ సీతారాముల కల్యాణోత్సవం ఘనంగా జరుపడానికి సన్నాహాలు సాగిస్తున్నారు.

గోదావరిలో అగ్గిలెగలు నివారణకు ఆరున్నర లక్షలు

హైదరాబాద్ మార్చి 29 (యు ఎన్ ఐ)

నదులు అగ్గిలెగలు నివారణ పథకానికి 6 లక్షలు 40 వేల రూపాయలను మంజూరు చేసినట్లు రాష్ట్ర వ్యవసాయశాఖ మంత్రి శ్రీ కాశాని వెంకటరత్నం నిన్న ఇక్కడ తెలిపారు

తుంగభద్రగోదావరి నదులలో ఈ తగిలు 41 వేల ఎకరాలలో వ్యాపించినట్లు ఆయన చెప్పారు.

ఈ వ్యాధిని నిరోధించడానికి కొంత సమయానికి పరిమాణాన్ని కనిపెట్టగలిగే దీనిని ఎకరాల ప్రాతిపదికలో పెరుపడిన దానికి 16 రూపాయలు కర్చు అవుతుందని ఆయన చెప్పారు.

హరిజనులపై దౌర్జన్యం పట రాష్ట్ర సర్వోదయ మండలి ఆందోళన

హైదరాబాద్ మార్చి 29

రాష్ట్ర సర్వోదయమండలి కార్యవర్గ సమావేశం ఇటీవల ఇక్కడ జరిగింది

రాష్ట్రంలో హరిజనులపై తరచుజరుగుతున్న హత్యాకాండలపట్ల ఆందోళనవ్యక్తం చేస్తూ ఒకతీర్మానం ఆమోదించారు

హరిజనులపై అత్యాచారాల నిరోధాలకు రాష్ట్రస్థాయిలో ఒకసమితిని ఏర్పాటు చేసారు

రాష్ట్ర సర్వోదయమండలి అధ్యక్ష కార్యదర్శులు గాంధి స్మారకనిధి రాష్ట్రశాఖ అధ్యక్షకార్యదర్శులు రాష్ట్రశాఖ సేవామండలి అధ్యక్షుడు దీనిలో సభ్యులుగా ఉంటారు రాష్ట్ర శాఖకు సేవా సంఘం కార్యదర్శి తాత్కాలిక కన్వీనరుగా వ్యవహరిస్తారు

హరిజనులపై జరిపే హత్యాకాండను పట్టణ ప్రాంతాల దృష్టికితీసుకు తీసుకువెళ్లడం ప్రధాన కార్యక్రమాలుగా ఉంటాయి.

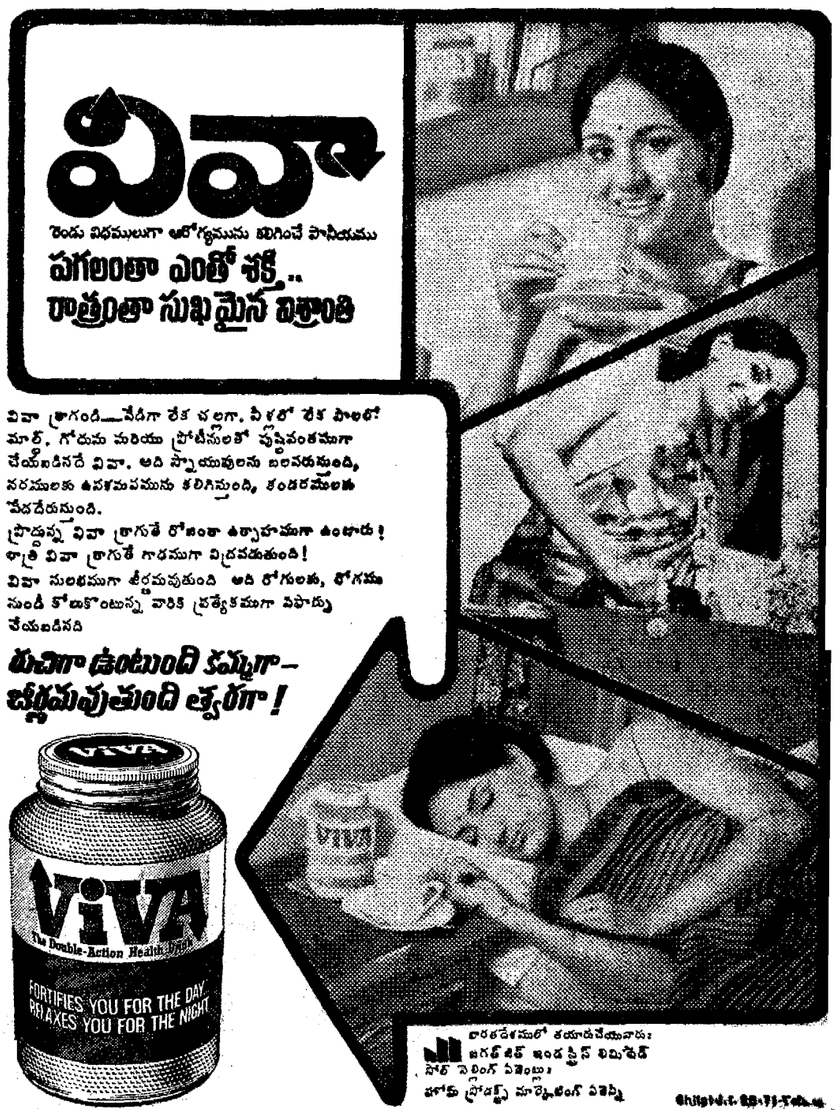

ప్రొద్దుటి తాజాతనము గంటల గంటలకొద్దీ

ఆ ప్రాతః కాలపు అభినవ వైతన్యాన్ని స్నానం అయిన తరువాతకూడా గంటలకొద్దీ పుంచుకోండి. పాండ్స్ డ్రీమ్ ఫ్లవర్ టాల్క్‌తో.

భారతదేశంలో విస్తారంగా అమ్ముడయే టాల్క్ కోమలమైన పరిమళం కస్తూరే పూటుంది.

పాండ్స్ డ్రీమ్ ఫ్లవర్ టాల్క్ తప్పక తేమను పీల్చుకుంటుంది. సన్నిహితమైన లాలిత్యాన్ని కల్గించి మంచు వేసవికాలంలో ఉక్కబెట్టేటప్పుడు కూడా చల్లదనాన్ని నవనైతన్యాన్ని సువాసనను మీకు కలిగిస్తుంది. వీటికేకాదు అన్ని కాలాలలోను మీరు వుపయోగించగల టాల్క్.

3 సైజులలో లభిస్తుంది:
ఫ్యామిలీ – లార్జ్ – మీడియమ్.

పాండ్స్
డ్రీమ్ ఫ్లవర్ టాల్క్
మీ తాహతుకు మించినదైన
లక్జరీ టాల్క్
మీడియమ్ సైజు ధర రూ. 2-50
(పరిమిత కాలంతో U.S.Aలో స్థానికము)

మున్సిపల్ కార్పొరేషన్ ఆఫ్ హైదరాబాదు

ఇంజనీరింగు విభాగం, చుడీ-జారు

టెండరు నోటీసు నెం. 34

తేదీ. 24 3-1971

ఈ దిగువ పేర్కొనబడిన పనులను చేయుటకు స్పెషల్ ఆఫీసరుపేరిట సీలు చేసిన టెండర్లు మున్సిపల్ కార్పొరేషన్ ఆఫ్ హైదరాబాదుయొక్క ఇంజనీరు కంట్రాక్టర్ల నుండి 6-4-1971 తేది మధ్యాహ్నం 3 గం॥ లోగా ఈ ప్రకటన దగ్గర పేర్కొనబడిన పనులకు టెండరు అదేరోజు మ॥ 3-30 గం॥ తెరువబడును. అభిలాషగల కంట్రాక్టర్లు "A-III-8" అనే హెడ్ ఆఫ్ అకౌంటు కింద స్టేట్ బ్యాంక్ ఆఫ్ హైదరాబాదు నిజాం పత్తర్‌ఘట్టలో ధరను చెల్లించి పొందిన చలానాను జతపరిచి టెండరు షెడ్యూలుకొరకు దరఖాస్తులను 2-4-71 తేదలోగా సిటి ఇంజనీరుకు పంపవలెను.

టెండర్లు స్పష్టముగా వ్రాయవలెను. కనీస టెండరునుమాత్రమే ఆమోదించుట స్పెషల్ ఆఫీసర్ యొక్క హక్కులు కాకాలం. టెండరు షెడ్యూల్సును 6-4-1971 తేదీనుండి ఎం. సి. హెచ్ యొక్క ఇంజనీరింగు విభాగములో పొందవచ్చును.

నం॥	పని వివరము	అంచనా ధర రూ॥	2 1/2% ధరావతు రూ॥	పని ముగించు వ్యవధి	టెండరు ధర రూ॥
1.	బాకారం కాలనీ, హైదరాబాదు పాటరిన్ ఫ్యాక్టరీవద్ద రోడ్డు అభివృద్ధిచేయుట.	25 000/-	625/-	2 నెలలు	5/-
2.	ఐదరత్‌పూర్, సత్యనగర్‌లో ఇ నెం. 4-3-1008/2/1 నుండి 1006/8 వరకు రోడ్డును అభివృద్ధి చేయుట	25 000/-	625/-	"	"
3	కుత్బీగూడలో ఆయుర్వేదిక మెడికల్‌రోడ్డు ఎదుటనుండి ప్రస్తుతంగల సి సి రోడ్డు వరకు అభివృద్ధివరచుట.	22 000/-	550/-	"	"
4	విద్యానగర్‌లో ఇ నెం 1-9-295/18/ఎ నుండి 1-9-641/7 వరకు రోడ్డు అభివృద్ధిచేయుట,	22,000/-	550/-	"	"
5.	జమిస్తాన్‌పూర్‌లో అంబాభవన్ నుండి ఇ నెం 1-7-778/4/1 వరకు రోడ్డు అభివృద్ధిచేయుట	21,900/-	548/-	"	"
6	బాదర్‌హూడ్ బిర్రినుండి కుత్బీగూడ ఇ నెం. 3-1-77 వరకు రోడ్డు అభివృద్ధి చేయుట.	20 500/-	513/-	"	"
7	అరకత్‌పూర్ బస్ డిపోనుండి జాబిగూడ జూనియర్ కాలేజి వరకు రోడు అభివృధిచేయుట	19 000/-	475/-	"	"
8	హిమాయత్‌నగర్‌లో రోడ్డు నెం 1 వద్ద అభివృద్ధిచేయుట	18 000/-	450/-	"	"
9.	చోమలగూడలో రోడ్డు అభివృద్ధి వరచుట	16 000/-	400/-	"	"
10.	హిమాయత్‌నగర్ స్ట్రీట్ నెం 9 లో రోడు అభివృధివరచుట	16 000/-	400/-	"	"
11.	హిమాయత్‌నగర్ స్ట్రీట్ నెం 14 లో ఇ నెం 3-6-781 నుండి 780/14 వరకు రోడ్డు అభివృద్ధివరచుట	8 900/-	223/-	ఒక నెల	"
12.	కాచిగూడలో 10/2 ఆర్ టి సి డిపో నుండి గోడానువరకు రోడ్డును అభివృద్ధిచేయుట	8 550/-	214/-	"	"
13.	హిమాయత్‌నగర్‌లో అశోక్ నగర్ బిడ్జి పక్కన కనెక్టింగ్ స్ట్రీటు నెం 9 మరియు 10 వద్ద రోడ్డు అభివృద్ధిచేయుట	8 000/-	200/-	"	"
14.	బైరతాబాదులో వెంకటరమణా హౌసింగ్ సొసైటివద్ద రోడ్డును అభివృద్ధి వరచుట	25 000/-	625/-	2 నెలలు	

సం॥ డి లక్ష్మణరావు
సిటీ ఇంజనీర్, ఎం సి హెచ్.

చూడండి, మీకే తెలుస్తుంది...
సర్వోత్తమ తెలుపుకోసం టినోపాల్!

పలకలమీద చూడండి...అద్దాలమీద ఆతరు పారి ఆరిపోయినప్పుడు కొంచెము టినోపాల్ వేయండి. అప్పుడు చూడండి, బట్టలు, ఎంత తెల్లగా, కళ్ళ మిరుమిట్లుగొలిపేలా ఉన్నాయో! టినోపాల్ ఎంత తెల్లగా చేస్తుంది! మీ చొక్కాలు, చీరలు, దుప్పట్లు, తువ్వాళ్లు మొదలైనవి మెరుస్తూ ఉంటాయి!

దానికేమీ అడ్డు? దీన్ని ఒక సారి చూడండి, కాదు! టినోపాల్‌ను కొనండి. రెగ్యులర్ ప్యాక్, మీకవసరమైన ప్యాక్ మరియు అట్టపెట్టి పట్టిపోయే పొట్లము—మూడు ప్యాకింగులలో లభిస్తోంది.

Tinopal

® టినోపాల్ కె.ఆర్. గైగి ఎస్.ఎ. లాజ్ స్విట్జర్లాండ్‌వారి రిజిస్టర్డ్ ట్రేడ్ మార్కు.

సిబా-గైగి లిమిటెడ్, పి.ఓ. బాక్స్ 11050, బొంబాయి 20 బి.ఆర్.

Sibaji HPMA-42/70-71

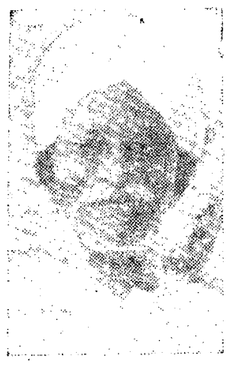

శత వృద్ధు అస్తమయం

న్యాయంగా పొలాలలో కష్టించి పని చేయవలసిన సాటి రైతులు కార్మికుల అభివృద్ధికి అహోరాత్రులు శ్రమించిన శతవృద్ధు శ్రీ ద్వాసా బుచ్చిరెడ్డి (వల్లు వెంకటరెడ్డి) తన నూరవ ఏట 1971 మార్చి 18వ తేదీ గురువారంనాడు తన స్వగ్రామం కిల్వకుర్తి తాలూకా గుడిగాన్ పల్లిలో స్వర్గస్థులైనారు

ఆయనకు కొడుకులు కూతుళ్లు మనుమలు, మనుమరాళ్లేగాక మునిమనుమలు మునిమనుమరాళ్లు కూడా కలరు.

ఏప్రిల్ 2వ తేదీ శుక్రవారంనాడు గుడిగానపల్లిలో కర్మాంతరాలు జరుగుతాయి

దక్షిణ మధ్యరైల్వే

ప్రయాణీకుల ట్రావిక్ బుకింగ్‌కు చర్లపల్లి స్టేషన్ ప్రారంభం

దక్షిణ మధ్య రైల్వే సికిందరాబాద్ డివిజన్ సికిందరాబాద్-జాజీపేట సెక్షన్‌లో హూలాలి-ఘట్ కేశ్వర్ స్టేషన్ల మధ్య వున్న చర్లపల్లి కాసింగ్ స్టేషన్ 1-4-70 నుండి సికిందరాబాద్ డివిజన్‌లో ప్రయాణీకుల ట్రావిక్‌లు గేజ్ స్థానిక బుకింగ్‌కు ప్రారంభించబడును

చీఫ్‌కమర్షియల్ సూపరింటెండెంట్
వియుబి:(489)70-71 సికింద్రాబాద్

సంపూర్ణ ఆరోగ్యం పొందండి

శాస్త్రీయ పద్ధతిలో శస్త్ర చికిత్స లేకుండా పూర్ణ ఆరోగ్యాన్ని పొందుటకు సెక్స్ స్పెషలిస్టును సంప్రదించండి:
(20 సంవత్సరాల అనుభవం)

డా॥ రాయ్ (గవర్నమెంట్ రిజిష్టర్డ్)

వీరనమ్ము వరములు బలహీనత చికిత్స ద్వారా వయం చేసుకొని మీ వైవాహిక జీవితాన్ని సుఖవంతం చేసుకోండి వరములు బలహీనతను మందుల ద్వారానే కాక ఎలక్ట్రిక్ చికిత్సవల్ల కూడా వయం చేయబడును

సంప్రదించు వేళలు: ఉ 8-00నుండి 1-00 గంటల వరకు. సా. 4-00 నుండి రాత్రి 9-30 వరకు.

రాయ్ మెడికల్ హాల్
మొదటి అంతస్తు సెయింట్ మేరీ రోడ్ మనోహర్‌టాకీస్‌వద్ద సికిందరాబాద్
ఫోన్, 72184

కాంతి రేవన్‌లో పోలీసులపై దాడిచేసి 3 రైఫిళ్ళ అపహరణ

కాంతి (కేతన్ మార్చి 29 పిటిఐ)

ఇక్కడ బినయభవన్‌వద్ద పోలీసు బృందంపై శనివారం రాత్రి సాయుధులు దగ్గర దాడిచేసి ముగురు పోలీసులను కత్తితో పొడిచి, వారి చేతులలో ఉన్న మూడు రైఫిళ్లను గుంజుకొని పారిపోయారు.

తీవ్రంగా గాయపడిన ముగురు పోలీసులను ఆస్పత్రిలో చేర్చారు

ఆ సమయంలో ఒక ఇండియా పోలీసులు దాడిచేసి, చేలురు వస్తువులను బాంబులను స్వాధీనపరచుకున్నారు.

ఈ సందర్భంలో తొమ్మిదిమందిని పోలీసులు నిర్బంధంలోకి తీసుకున్నారు

ఇంతకు ముందు కాంతిలో నిన్న ఉదయం పోలీసు బృందంపై బాంబులతో దాడి జరపగా దానికి పోలీసులు తొమ్మిది రౌండు కాల్పులు జరిపారు. ఈ సంఘటనలో ఎవ్వరూ గాయపడినట్లు సమాచారం లేదు

ఈ పాంతంలో అరుగురు వ్యక్తులను అరెస్టు చేశారు.

వ్యాపారసరళి

ఉస్మాన్‌గంజ్ ధరలు

మెసర్స్ కె. జయప్రకాశ్‌రామ్ అండ్ కంపెనీ
29 3-71

తెల్లజొన్నలు	88-00	90-00
దడి "	75-00	80-00
పచ్చలు	66-00	69-00
పసుపు	175-00	195-00
కందులు	100-00	110-00
ఎర్రకందులుచిన్నవి	90-00	95-00
పెసలు	115-00	120-00
మినుములు	140-00	145-00
శనగలు	90-00	92-00
కులవలు	66-00	67-00
తెల్లమొ	105-00	115-00
నల్లమొ	55-00	56-00
పల్లీలు	67-00	68-00
మక్క జొన్నలు	66-00	67-00
మిర్చి	400-00	480-00
చింతపండు	85-00	174-00
ఎలిగడ	13-00	17-00
ఎలిగడ	12-00	17-00
గోధుమలు	96-00	107-00
ఎర్ర గోధుమలు		—
బియ్యము	105-00	106-00
నువ్వులు	250-00	280-00
ఇతర పప్పులు		—
పెదవి	235-00	240-00
ఆముదాలు	143-00	144-00
పెద్ద కంది పప్పు	155-00	156-00
చిన్న కంది పప్పు	186-00	188-00
మినప పప్పు	200-00	205-00
శనగ పప్పు	152-00	156-00
పెసర పప్పు	110-00	112-00
పెసర పప్పు	120-00	124-00
ధనియాలు	210-00	230-00
ఇతర తాయి పెదవి	100-00	160-00

Prabhat

రోజూ ఉదయం 11-30 అట
మార్చి 30, 31 మరియు
ఏప్రిల్ 1 తేదీలు

కలిసొచ్చిన అదృష్టం

ఎన్ టి.రామారావు, కాంచన, రాజబాబు
సంధ్యారాణి సత్యనారాయణ
సంగీతం: టి. వి. రాజు

కనబడుట లేదు

జి బి కె. వి. ప్రసాదుబాబు.

ఎత్తు 4అ 6 అం. ఎరుపు, వయస్సు 16సం. నాంపల్లి జూనియర్ కాలేజిలో ఇంటరు మొదటి సంవత్సరము చదువుచూ 9-3-71 తేదీన యింటినుండి వెళ్ళిపోయినాడు కనబడినచో అచూకీ తెల్పిన లేక అప్పజెప్పిన తగిన బహుమతి యివ్వబడును

నాన్న,
నీవు వెళ్లినప్పటినుండి అమ్మ తమ్ముళ్లు చెలాయిలు బెంగతో ఉన్నారు. నీవు నిలకంఠము వెంటనే రావలయును లేనిచో ఉత్తరము వ్రాసిన నేను రాగలను. నీకు ఏమియు భయములేదు

ఇట్లు
గూడవల్లి స్వాములు
ఇంటి నెం 12-1-1157
పాత మలెపలి
హైదరాబాదు.

(R-4879)

డైరెక్టరేట్ ఆఫ్ స్మాల్ సేవింగ్స్ అండ్ స్టేట్ లాటరీస్, రాజస్థాన్, జైపూర్.

పందొమ్మిదవ డ్రా ఫలితాలు

జైపూర్, మార్చి 25, 1971.

1971 మార్చి 25వ తేదీన రాంలీల మైదానం జైపూర్‌లో జరిగిన 19వ రాజస్థాన్ రాష్ట్ర లాటరీల ఫలితాలు.

మొదటి బహుమతి రూ 2,50,000 D 304842
రెండవ బహుమతి రూ 50,000 B 327868
ప్రత్యేక బహుమతి రూ. 50,000 B 253980

అనుదిన ఫలితాల ప్రకారం

మూడవ బహుమతి రూ 10 000 ప్రతిది A 042844 B 330622 C 428751 D 007542 E 201637

నాలవ బహుమతి (ప్రతిది) రూ 1000/-

A	B	C	D	E
473614	054239	484110	293538	249824
097283	225880	291003	042299	277408
196741	168059	313482	007684	249329
489270	474288	336675	047872	083177
377243	263811	315819	182422	036320
049733	327541	480895	178635	073923

కన్సోలేషన్ బహుమతి (ప్రతిది) రూ 100/-
దిగువ తెల్పిన ఐదు అంకెలతో ముగియు అన్ని టికెట్లకు

91761	91990	76209	48389	18850	18606	90699	07694	59713	86674	47872	16663
75323	08982	07773	48508	97748	95550	60039	27876	27760	59091	58229	78610
29990	66108	92201	08903	78390	85316	77184		98449	30901	04600	96750
90581	82445	36242	60603	19917	59870	13011	58651	33770	40685	90782	19290
53623	17581	11761	36957	67043	11739	76391		05832	90193	93408	92822
76190	77474										

అనుదిన డ్రా ఫలితాలు

ప్రత్యేక వారబహుమతులు రూ. 5000/- (ప్రతిది) B 176671 C 113823 B 329434 B 372680 (చివరిరోజు తీసినవి)

అనుదిన బహుమతులు రూ 1000/-

B 153032	C 197211	E 299760	D 418845	A 206578	A 261789	A 359973	B 001060	B 134071	B 283141
B 341020	B 305783	A 357539	E 451972	E 476380	B 263812	B 115859	A 448652	A 268440	E 297939
E 251917	A 376900	B 278001	D 019001	D 253690	C 473281	C 032943	B 073538	B 063789	C 425680

అనుదిన బహుమతులు (ప్రతిది) రూ. 500/-

C 485623	D 468670	E 062598	A 159162	D 116743	E 188591	A 070446	B 377751	A 409433	B 493268
C 319061	D 169370	E 391233	A 187260	B 473568	C 472578	B 298269	C 127512	D 115179	E 120611
B 406749	C 264763	D 196556	E 206761	B 201688	C 399952	D 206961	E 108752	C 431599	D 013561
E 272562	A 297993	C 022776	D 404090	E 076379	A 100854	C 199642	D 277641	E 347755	A 308399
C 384851	D 168760	E 235115	A 073570	C 323750	D 162453	E 297751	A 301002	B 175969	C 199751
D 406616	E 140074	A 376750	B 364824	C 242699	D 186540	A 365673	B 428873	C 366311	D 397396
C 286821	D 463372	E 418501	A 015558	C 077938	D 275300	E 304146	A 339097	B 399000	C 082011
D 438411	E 384023	B 305132	C 327710	D 409533	E 496261	A 335040	B 498734	C 153691	D 286850
A 383550	B 422511	C 078861	D 298289	B 464621	C 280500	D 275552	E 206764	C 229104	D 392934
E 087530	A 497308	E 011331	A 288501	B 146220	C 358179	E 370991	A 359613	B 439622	C 010121
D 439299	E 236984	A 465321	B 113802	D 104680	E 002061	A 456969	B 498090	C 215887	D 188040
E 295173	A 241932	C 226230	D 274790	E 321188	A 393020	D 294440	E 184605	A 262666	B 245205

ప్రత్యేక బహుమతి గెల్చుకున్న ఇతర సీరీస్ అన్ని టికెట్లు ప్రతి టికెట్‌కు రు 1000/-ల చొప్పున కన్సోలేషన్ బహుమతి పొందవచ్చును

ప్రతిరోజు డ్రాలో రు: 1000/ రు: 500/- గెల్చుకున్న టికెట్ల అదే నెంబరు కలిగివున్న అన్నిటికెట్లు ఒక్కొక్కదానికి రు: 50/- కన్సోలేషన్ బహుమతి.

బహుమతి పొందిన టికెట్లు కలిగివున్న వారందరు అట్టి టికెట్ల వెనుక సంతకం చేసి సదరు పైకంకు అడ్వాన్సు రసీదు జత పరచి 23-4-71 తేదీలోపు డైరెక్టర్ స్మాల్ సేవింగ్సు అండ్ సేట్ లాటరీస్: రాజస్థాన్. జైపూర్‌కు పంపవలెను

ఏజెంటుకు మాత్రమే లక్కీడిప్ ఫలితాలు

రూ 2500 184 రూ 1500 154 రూ 1000 125
రూ 500 154 165 166 172 167 105 78 180 169 152 172 134
రూ 50 172 180 159 182 163 178 120 107 186 151

హెచ్చుసంఖ్యలో టికెట్లు విక్రయించిన దిగువ ఏజెంట్లకు బహుమతులు

ప్రథమ బహుమతి శ్రీ ఇక్బాల్ చాంద్ ఖురానా 3 ఖుద్దూస్ మార్కెట్ సాదర్‌బజార్ ఢిల్లీ [ఫోన్ 220714]
ఎ డాక్టర్ ఏ సి ఖురానా రాజికీబజార్ జలంధర్

ద్వితీయ బహుమతి మెసర్స్ రాజకమల్ ఏజెన్సీస్ కెరాప్ కపల్ కాంప్లెక్స్ మీనాలంబారాస్తా జైపూర్ (ఫోన్ 76129)
ఎ మెసర్స్ జగత్ లాటరీ ఎంపోరియం మోతీసింగ్ భోమియాంబారాస్తా జైపూర్
బి. శ్రీహర్ బన్సీలాల్ అరోరా. 4బి/8820 దేవనగర్. కరోల్‌బాగ్ న్యూఢిల్లీ, శ్రీ శాంతిలాల్ కుందారి కుండిగారన్ భరనబారాస్తా జైపూర్.

మూడవ బహుమతి: శ్రీ జ్ఞానేశ్వర్ అజ్‌మెరా, మోతీసింగ్ భోమియాంబారాస్తా. జైన్ విద్యాహౌసీ, జైపూర్-3 (ఫోన్ 65330 పి పి)
ఎ చాటర్‌సింగ్‌కొఠారి. లింక్‌రోడ్ జైపూర్ బి శ్రీ రతన్‌లాల్‌జైన్ లాటరీహౌస్ అజ్మీరీగేట్ జైపూర్
సి మయూర్ ఏజెన్సీ, 4 అమతుల్లాస్ట్రీట్ బాగ్ మార్కెట్ సమీపమున కలకత్తా-1 శ్రీ ఎ సత్తార్ లింక్‌రోడ్ బాపుబజార్ జైపూర్

నాల్గవ బహుమతి: మెసర్స్ ఎస్ పాల్, 18/1 మహాత్మాగాంధీరోడ్, కలకత్తా-9 (ఫోన్ 258300) లాంచీలు హతుబాగన్ 79/8/5 బిధేన్ ఎస్ అరజీ కలకత్తా భవానీపూర్; 79/2, పద్మపుకుర్‌రోడ్. కలకత్తా-20 గరియాహాట్: 195/2, రాసిబెహారీ ఎవెన్యూ కలకత్తా-19 ఉత్తరబెంగాలు హిల్‌కార్ట్‌రోడ్ సిలిగురి. డార్జిలింగ్ షిలాంగ్; ఎ కె దాస్, ఈస్ట్ రిసోర్సెస్. షిల్లాంగ్

ఐదవ బహుమతి; మెసర్స్ మూతన్‌బుక్‌డిపో, జైన్‌గెస్ట్‌హౌస్ భగత్‌సింగ్ మార్కెట్, న్యూఢిల్లీ.

ఆరవ బహుమతి: మెసర్స్ జి ఎం ఆర్ పి (పి గోపాల్‌లాల్‌శర్మ) న్యూ హెవీ ఎంప్లాయిస్, లాండ్‌పోల్‌బజార్ జైపూర్
ఎ శ్రీ అజిత్‌కుమార్‌కొఠారి లింక్‌రోడ్. జైపూర్

ఇతర నగరముల ఏజెంట్లు:- శ్రీమానక్ చంద్ జైన్. బడా రంజిత్ చౌక్, జాజన బాలంబారాస్తా. జైపూర్ శ్రీ ఎస్. ఎన్. మార్వా, 102. మోహన్‌సింగ్ ప్లేస్, న్యూఢిల్లీ శ్రీ బి. కె అగర్వాల్ భరత్‌పూర్ మెసర్స్ భూపాల్ లాటరీ ఏజెన్సీ, భోపాల్ మెసర్స్ నిరాలా లాటరీ ఏజెన్సీ. రాజిగంజ్ మెసర్స్, వీరా ఏజెన్సీ, కలకత్తా, శ్రీ బి. కె మోష్. గౌహతి; శ్రీ డి. ఎన్ ఖన్నా, జబల్‌పూర్; మెసర్స్. ఓం ప్రకాష్ లాస్టోగి కోటద్వార్; శ్రీ అమిక్‌సింగ్ లత్నా; శ్రీ నేవల్‌సింగ్‌మాన్ ఢిల్లీ; శ్రీ ఎం. రే: కలకత్తా; మెసర్స్ శ్రీ లక్ష్మీ ఏజెన్సీస్. హైదరాబాదు; శ్రీ పాంప్సార్ ఏజెన్సీ అజ్మీర్; మెసర్స్, గౌతమ్ జువెలర్స్ మద్రాసు; శ్రీ ఎస్.ఎస్ ఎన్ మణ్యం కోయంబతూర్: మారో ఏజెన్సీస్, జైపూర్; శ్రీ జియానంద్‌రాం; జైపూర్; శ్రీ శివలాల్ రాథోర్. అజ్మీర్; శ్రీ సత్యనారాయణ్ ఎం. అగర్వాల్, ఢిల్లీ; మెసర్స్ రజనీ సుగల్ లాటరీ ఏజెన్సీ 17 క్రాస్ కబరీరోడ్ బెంగుళూరు, మెసర్స్ ఎస్. సుగల్‌చంద్ జైన్ అండ్ కంపెనీ 220 బ్రిడ్జికెన్ హైరోడ్. మద్రాస్—5; శ్రీ ఎస్ ఎస్ ఉదో దాస్, ఢిల్లీ శ్రీ మోతీలాల్ బాలయ్య. మావురాజిపూర్ (యు పి); మెసర్స్ బిమలేష్ కమల్ అండ్ కంపెనీ. బనారస్; మెసర్స్ మున్నాలాల్, భరత్‌పూర్; శ్రీ మూల్‌చంద్ పారేఖ్ జోధ్‌పూర్; శ్రీ మున్నాలాల్‌శర్మ, జైపూర్; మెసర్స్ కిరణ్ ఏజెన్సీస్ మద్రాసు; శ్రీ పి కె అగర్వాల్. కలకత్తా; శ్రీ జి ఎస్. కోహిలి, ఎ. 24, రమేశ్‌పుర న్యూఢిల్లీ 27; మెసర్స్ వి కుమార్, ఎ బ్లాకు కన్‌హాట్ ప్లేస్ మూలమల్ అమర్‌నాథ్ ఎస్టేట్ న్యూఢిల్లీ; మెసర్స్ పాక్సన్ మేకర్స్. హెచ్. ఎస్. కందా 7 ఐస్వాన్స్ కస్టాట్ ప్లేస్ న్యూఢిల్లీ

బ్రహ్మాండమైన 20 వ 'డ్రా' ప్రకటన

డ్రా తేదీ 12-5-71

ప్రథమ బహుమతి (ఒకటి) రూ 16 00 000 ద్వితీయ బహుమతి (ఒకటి) రూ 3,00 000
మూడవ బహుమతి (పది) రూ 50 000 (ప్రతిది) ప్రతి సీరీస్‌లో ఒకటి
నాల్గవ బహుమతి (పది) రూ. 10 000 (ప్రతిది) ప్రతి సీరీస్‌లో ఒకటి.
ఐదవ బహుమతి (ఇరువది) రూ. 10,00 (ప్రతిది) ప్రతి సీరీస్‌లో రెండు.
కన్సోలేషన్ బహుమతి (రెండు వేలు) రూ. 100 (ప్రతిది) ప్రతి సీరీస్‌లో 200 బహుమతులు

మరియు

అత్యంత ఆకర్షణీయమైన అనుదిన 'డ్రా' పథకం

ప్రత్యేక బహుమతి రూ. 1 00.000
(అను దిన 'డ్రా' ఫలితాలను బట్టి తీయబడుతుంది)

ఇవిగాక

ప్రత్యేక వార బహుమతి (4) (ప్రతిది) ఒక ఎంబాసిడర్ కారు లేదా రూ. 20 000
అనుదిన బహుమతులు, (30) (ప్రతిది) రూ. 7.500

అనుదిన ప్రత్యేక బహుమతులు 15 అనుదిన బహుమతులు రూ 7,500/-తో పాటు చివరి 15 రోజుల కొరకు ప్రతిరోజు ఒక మోటారుసైకిలు అనుదిన బహుమతులు మొత్తం (270) ప్రతిది రూ 500/- ప్రతిరోజు 9

కన్సోలేషన్ బహుమతులు 9 రూ 1000/-ప్రతిది ప్రత్యేక బహుమతియొక్క నెంబరుగల టికెట్లకు కన్సోలేషన్ బహుమతులు 2700 రూ 50/- ప్రతిది ప్రతిరోజు 90,

మొత్తం బహుమతుల సంఖ్య 5071.

టిక్కెట్టుధర రూ. 1/- మాత్రమే

డైరెక్టరు
స్మాల్ సేవింగ్స్ అండ్ సేట్ లాటరీస్
రాజస్థాన్, జయపూర్

గమనిక:- అత్యంత జాగ్రత్త గైకొని పరిశీలించబడినది పొరపాటు దొర్లినచో డైరెక్టరేటు వారు బాధ్యులు కాకూడదు

క్రీడాభూమి

బార్బడోస్ ప్రపంచ రికార్డు:

మొదటి ఇన్నింగ్స్‌లో బార్బడోస్ 449 పరుగులకు ఆలౌట్

బార్బడోస్ మార్చి 29 (ఎ.పి.ఐ.) భారత బార్బడోస్ జట్టుపై జరుగుతున్న క్రికెట్ టెస్టులో బార్బడోస్ జట్టు నేడు తన మొదటి ఇన్నింగ్స్‌లో 449 పరుగులు చేసింది.

ఓపెనింగ్ విరామసమయానికి భారతజట్టు తన రెండవ ఇన్నింగ్స్‌లో ఒక వికెట్టు నష్టపోకుండా 11 పరుగులుచేసింది.

నిన్న సాయంత్రం ఆట ఆపు చేసే సమయానికి బార్బడోస్ జట్టు తన మొదటి ఇన్నింగ్స్‌లో అరు వికెట్ల నష్టానికి 368 పరుగులు చేసింది.

ఓపెనర్ కెప్టెన్ బోర్డ్స్ 135 పరుగులు, మరో బ్యాట్స్‌మన్ హాల్వర్డ్ 111 పరుగులు చేసారు.

దీనితో బార్బడోస్ జట్టుకు భారత జట్టుపై మంచి ఆధిక్యత లభించింది.

నిన్న సాయంత్రం ఆట ఆపు చేసే సమయానికి బోర్డ్స్ 54 పరుగులతోను బాక్సహిల్ 1 పరుగుతోను బ్యాటింగ్ చేస్తున్నారు.

బోర్డ్స్ ఈ సీరీస్‌లో సెంచరీ సాధించడం ఇది రెండవ సారి. మూడవ టెస్ట్ రెండవ ఇన్నింగ్స్‌లో అతడు 108 పరుగులు చేసి అవుట్ కాలేదు.

నిన్న బోర్డ్స్ తన ప్రతిభనంతా తన బరిచాడు. భారత బౌలర్లను సమర్థవంతంగా ఎదుర్కొని ఒక సిక్సర్, 16 బౌండరీలు సాధించాడు.

హాల్వర్ కూడా బాగా ఆడినప్పటికీ బోర్డ్స్ గేమ్‌వల్ల అతని ఆట మరుగున పడిపోయింది.

నిన్నటి పోటీలో ప్రవేశపెట్టిన పొరపాటు వల్ల బోర్డ్స్ 54 పరుగులుచేసి అవుట్ కాకుండా ఉన్నాడు. ప్రవేశపెట్టిన 'ఫ్రీ' వదలడంవల్ల బోర్డ్స్ అవుట్ కాకుండా తప్పించుకున్నాడు.

స్కోరు వివరాలు:

ఇండియా మొదటి ఇన్నింగ్స్: 185

బార్బడోస్ మొదటి ఇన్నింగ్స్: బెనోస్ స్టోల్మర్ బి అబిడ్ అలీ 48, లామి సి పడికర్ బి అబిద్ అలీ 0, నర్సీ సి జడేజా బి. అబిద్ అలీ 0, బోర్డ్స్ బి నాథ్ బి రాజ్ 135, హాల్వర్డ్ బి బెల్కర్ 111, ఇథెరు సి జయంత్ బి అబిద్ 2, గోవిందరాజ్ 2, లోయ్డ్ నాటౌట్ 54, బాక్సహిల్ నాటౌట్ 1, ఎక్స్‌ట్రాలు 9. మొత్తం 6 వికెట్లకు 368.

వికెట్ల పతనం: 1-0 2-52 3-75 4-298, 5-290 6-363

ఇండియా బౌలింగ్:

గోవిందరాజ్: 20-1-101-2 అబిద్ అలీ: 28-4-81-3 ప్రసన్న: 17-2-68-0 దురాని 9-0-30-0 జైసింహ: 13-1-26-0 సోల్కర్: 12-1-53-1

అక్టోబరులో వరల్డ్ కప్ హాకీ పోటీలు

బనర్స్ మార్చి 29 (ఎ.పి.)

వరల్డ్ కప్ హాకీ పోటీలు వచ్చే అక్టోబరు 16 నుండి 24 వరకు నెదర్లాండ్‌లోని బానీలోనూ జరుగుతాయని ఇంటర్నేషనల్ హాకీ ఫెడరేషన్ ప్రకటించింది. ఈపోటీలు అసలు లాహోర్‌లో జరగవలసి ఉంది. కాని అక్కడ రాజకీయ పరిస్థితి వల్ల మరో పోటీకి మార్చారు.

హైదరాబాద్ పోలీస్ ఆర్మీ సిగ్నల్స్ జట్టుమధ్య ఫుట్‌బాల్ పోటీ డ్రా

కాల్చిన్ మార్చి 29 (పి.టి.ఐ.)

ఇక్కడ జరుగుతున్న నెహ్రూ లోపీ ఫుట్ బాల్ టోర్నమెంట్‌లో నేడు నోకౌట్‌కు చేరిన ఆర్మీ సిగ్నల్స్ జట్టుకూ హైదరాబాద్ పోలీస్ జట్టుకు మధ్య జరిగిన పోటీ 'డ్రా' అయింది.

ఉభయజట్లు చెరొక గోలు చేసాయి. ఆర్మీ సిగ్నల్స్‌కు అవుట్‌సైడ్ రైట్ మండల్, పోలీసు జట్టుకు అవుట్‌సైడ్ రైట్ ఉస్మాన్ గోలు సాధించారు.

1972 ఒలింపిక్స్‌లో పాల్గొనవలసిందిగా రొడీషియాకు ఆహ్వానం

బాలిస్‌బరీ, మార్చి 29 (ఎ.పి.)

1972లో మ్యూనిచ్ (జర్మనీ)లో జరిగే ఒలింపిక్ క్రీడోత్సవాలలో పాల్గొనవలసిందిగా రొడీషియా కు అధికారిక ఆహ్వానం అందింది.

జర్మనీలో మూడు రోజులుండి తిరిగి వచ్చిన అనంతరం రొడీషియా ఒలింపిక్ కమిటి ప్రధానకార్యదర్శి ఓస్సి ఫ్రాస్కెట్ ఈ విషయం ప్రకటించాడు.

టేబుల్ టెన్నిస్ పోటీలో చైనా, జపాన్‌ల విజయం

నాగోయా మార్చి 29 [ఎ.పి. రాయిటర్]

ఇక్కడ జరుగుతున్న 31వ ప్రపంచ టేబుల్ టెన్నిస్ ఛాంపియన్‌షిప్ పోటీలలో నేడు జపాన్ జట్టుపై చైనా జట్టు 5-0 గేములతోను, చైనా పెరూను 5-0 గేములతోను ఓడించాయి.

పోటీలు తీరునుబట్టియానే ప్రైవర్స్ జపాన్, చైనాలమధ్యనే జరిగేటట్లు కన్పిస్తున్నది.

1965 తరువాత చైనా ఈ ఛాంపియన్‌షిప్ పోటీలలో పాల్గొనడం ఇదే ప్రథమం.

నేడు జరిగిన మరొక పోటీలో ఫ్రాన్స్ ఇండియాను 5-1 గేముల తేడాతో ఓడించింది.

నేడు జరిగిన స్త్రీల పోటీలో ఇండియా కొరియాను 3-0 గేములతో ఓడించింది.

రాజమండ్రి టెన్నిస్ పోటీలలో గోపాలకృష్ణ, పవీణ్‌సింగ్ గెలుపు

రాజమండ్రి మార్చి 29 (పి.టి.ఐ.)

ఇక్కడి కార్పొరేషన్ కోర్టు ఓపెన్ టెన్నిస్ టోర్నమెంట్‌లో ప్రేక్షకులను ఉత్సాహపరిచే పోటీలను హైదరాబాదుకు చెందిన ఎస్. గోపాలకృష్ణ, పవీణ్‌సింగ్ గెల్చుకున్నారు.

నిన్న జరిగిన పోటీలలో ఏకగ్రీవంగా ఇరుకు లెందిన ఇ. గోపాలకృష్ణ తన సత్యనారాయణపై 6-0, 6-6 స్కోరులో ఓడించాడు.

జూనియర్ సింగిల్ ఫైనల్స్‌లో కె. సురేష్ పి.ఎస్. మీనన్ 6-3, 6-2 స్కోరులో ఓడించాడు.

జూనియర్ డబుల్స్ ఫైనల్స్‌లో ఇ. గోపి పి.ఎస్. మీనన్ జంట సత్యనారాయణ, కె. సురేష్ జంటపై 6-4, 6-1 స్కోరులో ఓడించారు.

హరిజనులకు ఇళ్ల స్థలాల పేటాయింపునకు సత్వర చర్యలు

రాష్ట్ర మంత్రివర్గ నిర్ణయం

(ఆంధ్రభూమి ప్రతినిధి)

హైదరాబాద్ మార్చి 29

హరిజనులకు ఇళ్ల స్థలాలను కేటాయించడంలో జరుగుతున్న జాప్యాలను సమర్థవంతమైన అలసత్వాలను తొలగించి సత్వర చర్యలు తీసుకోవాలని నేడు రాష్ట్రమంత్రి వర్గం నిర్ణయించినది.

పిర్యాదు అలూకా జిల్లా స్థాయిలలో నత్వే. నెదిత్మిచడు పరిష్కారాన్ని పునర్మించాలని కూడా మంత్రివర్గం నిర్ణయించింది.

వార్షికాంకిక బడ్జెట్‌కు పార్లమెంటు ఆమోదం

న్యూఢిల్లీ మార్చి 29 (యు.ఎన్.ఐ. పి.టి.ఐ.)

నిరుద్యోగ సమస్యను ఎదుర్కొని దేశంలో ఆర్థికాభివృద్ధిని తొలగించాలన్న ఉద్దేశానికి ప్రజాస్వామ్య పద్ధతులకు ఉన్నదని కేంద్ర ఆర్థికమంత్రి శ్రీ వై.బి. చవాన్ నేడు ఇనుమడింపచేసారు.

బడ్జెట్టులో ఈ రంగం సమస్యలకు అత్యంత ప్రాధాన్యమిస్తుందని ఆయన తాత్కాలిక బడ్జెట్‌పై జరిగిన చర్చకు సమాధానమిస్తూ అన్నారు.

ఈ సమస్యల పరిష్కారానికి ప్రజలు తమను బలపరిచారనేది ప్రభుత్వానికి తెలుసునని ఆయన అన్నారు.

ప్రతి జిల్లాలోను కనీసం 1000 మందికి ఉద్యోగాలు కల్పించి కనీస వేతనం ఏర్పాటు చేసేందుకు నూతన కార్యక్రమం ఉద్భవించబడినదని ఆయన అన్నారు.

అడువులకు ధరల పెరుగుదల సమాజానికి ప్రమాద కరమని, పటిష్టమైన ధరల విధానం అవలంబించడం ప్రభుత్వ అవసరమని ఆయన అన్నారు.

వచ్చే ఏప్రిల్ 1నుండి ప్రారంభమయ్యే కొత్త ఆర్థిక సంవత్సరంలోని మొదటి నాలుగు నెలలలో కేంద్ర ప్రభుత్వ ఉద్యోగులకు సంబంధించిన 86 లక్షల కొట్ల రూపాయల తాత్కాలిక బడ్జెట్‌ను పార్లమెంటు ఆమోదించింది.

బంగ్లాదేశ్‌లో పోరాటం:

(ప్రత్యేక విలేకరి)

పాకిస్తాన్ సైనికులను ఎదుర్కొంటున్నారు. వారికి ఆహారం నీరు లభించకుండా చేసేస్తారు ఉల్లాస పాంతాలనికూడా ఆక్రమించి సైన్యాన్ని వేధపెడుతూ పాకిస్తాన్ సైనికాధికారులు ప్రయత్నిస్తున్నారని ఈ ప్రాంతంలో పోరాటం తీవ్రంగా సాగుతున్నదని సమాచారం అందినది.

బంగ్లాదేశ్ ప్రజలు శత్రువులతో వీరోచితంగా పోరాడుతున్నారని వారికి అన్ని విధాలా తోడ్పడాలని స్వతంత్ర బంగ్లాదేశ్ ప్రజలకు విజ్ఞప్తి చేసింది.

బంగ్లా స్వాతంత్ర్య పోరాట చేతులలో హతమైన లెఫ్టినెంట్ ఆనంద్ జిక్కాఖాన్ సైనికుడి ఇల్లాది అలీఖాన్‌ను పాకిస్తాన్ పాలకులు తూర్పు పాకిస్తాన్ మార్షల్‌లా అధికారుగా నియమించారని ఇండియాలోని బంగ్లా విముక్త సైన్యం కమాండర్ తెలిపారు.

కుస్తియా అక్రమణ

కుస్తియాలో కల రెండు పాకిస్తాన్ సైనిక యూనిట్లను స్వాతంత్ర్యయోధులు ముట్టడి చేశారని కుస్తియా బంగ్లా స్వాతంత్ర్య పోరాట శిబిరమైనదని స్వతంత్ర బంగ్లా రేడియో ప్రకటించింది. నిన్న జెస్సోర్ నుండి అరవంగా పాకిస్తాన్ సైనిక బలాలు ఇక్కడికి వచ్చాయి. బంగ్లా విముక్త సైన్యం వేలాది ప్రజల సహాయంతో పాకిస్తాన్ విమానాలదాడులను లెక్కచేయకుండా శత్రు సైనికులను ఎదుర్కొన్నది. దాదాపు వంద మంది స్వాతంత్ర్య యోధులు మరణించారు. మిగిలి ఉన్న పాకిస్తాన్ సైనికులు నేటి వేకువజామున పలాయనమైనారు.

పి.టి.ఐ విలేకరి కుస్తియాలోని విముక్త సైన్యం కమాండర్‌తో టెలిఫోన్‌లో మాట్లాడగా బ్రహ్మాండంగా నినాదంతో అభినందనలు తెలిపారు. జెస్సోర్ కంటోన్మెంటు కూడా పతనమైనదని ఆయన చెప్పారు. అక్కడి శత్రు సైన్యాలన్నీ లొంగిపోయాయి.

బుల్లాలోకూడా పాకిస్తాన్ సైనికులు పలాయనం చిత్రగించారని అక్కడ బంగ్లాదేశ్ పతాకాలు ఎగురుతున్నాయని తెలుస్తున్నది. కొంతమంది శత్రుసైనికులు వందలమంది పురుషులు స్త్రీలు పిల్లలను చంపిన తర్వాత లొంగిపోయారు.

పోర్టాలోకూడా పాకిస్తాన్ సైనికులకు బంగ్లా విముక్తిదళాలు తుడిచిపెట్టినవి.

కుస్తియాలోని విముక్త దళాల కమాండర్ కాబోయే పశ్చిమ బెంగాల్ మాజీ ముఖ్యమంత్రి శ్రీ అజయకుమార్ ముఖర్జీతో టెలిఫోన్‌ద్వారా మాట్లాడారు. పశ్చిమబెంగాల్ ప్రభుత్వం భారత దేశం బంగ్లాదేశ్ పరిణామాలను ప్రజలకు తెలియజేయాలని ఆయన కోరారని ఆయన కోరారు.

పలుపురు అమెరికన్ల మృతి

లండన్.

లాంఛాపిలో గంగాజలాన్ పాకిస్తాన్ నిర్మాణంలో తూర్పుదేశపు పలువురు అమెరికన్లు పాకిస్తాన్ సైనికులకు బంగ్లా విముక్త సైన్యానికి జరిగిన యుద్ధంలో మరణించారని తెలుస్తున్నది. లోగడ వచ్చిన సమాచారం ప్రకారం నిన్నటినుండి తీవ్రంగా పోరాటం సాగుతున్నది.

కాందిశీకుల రాక

షిల్లాంగ్. మార్చి 29 (యు.ఎన్.ఐ. పి.టి.ఐ.)

త్రిపుర సరిహద్దులకు సుమారు ఐదు కిలోమీటర్ల దూరంలోగల బొరాకపుర ప్రాంతంలో పాకిస్తాన్ సైనికులు బంగ్లా ప్రజలపై టాంకులు, మోర్టారులు, మెషిన్ గన్‌లతో హఠాత్తుగా దాడిచేయడంతో వందలాది శాందిశీకులు అగర్తలకు చేరుకున్నారని అగర్తలలోని అధికార వర్గాల వల్ల తెలిసింది.

కాందిశీకులు అనేకచోట్ల భారత భూభాగంలోనికి తరలివస్తున్నట్లు అధికారవర్గాలు చెప్పారు.

వీరిలో అధికభాగం మహిళలు పాకిస్తాన్ సైనికుల అత్యాచారాలకు భయపడి తాత్కాలిక రక్షణ కోరుతున్నారు. మరికొందరు తిరిగి వెళ్లడంలేదు.

భారత ప్రభుత్వం సహాయక చర్యల కోసం అంతర్జాతీయ రెడ్‌క్రాస్, తదితర సంస్థలను అభ్యర్థించింది.

తూర్పుపాకిస్తాన్ రైఫిల్స్ దళం అధికారుల నిర్బంధం

షిల్లాంగ్ మార్చి 29 (యు.ఎన్.ఐ.)

చిటగాంగ్ కొండలలోని లాల్‌బాగ్ ప్రాంతంలో బంగ్లాదేశ్ విముక్త సైన్యం తూర్పుపాకిస్తాన్ రైఫిల్స్ దళపు ఇద్దరు పాకిస్తాన్ సైనిక అధికారులను నలుగురు బంగాలీ తర అధికారులను తమ నిర్బంధంలోకి తీసుకున్నారు.

కొత్త లోక్‌సభకు ఢిల్లీ ప్రశంస

న్యూఢిల్లీ, మార్చి 29 (పి.టి.ఐ.)

లోక్‌సభలో నేడు ఎన్నికల నియమావళికి తీసుకొచ్చిన 19 ప్రశ్నలను సవరణమయినికి 10నిమిషాలముందుగా హరించడం జరిగినదని, కొత్తలోక్ సభ యావత్ప్రపంచంలో రికార్డు సృష్టించినదని స్పీకర్ శ్రీ జి.ఎస్. ఢిల్లాన్ అన్నారు.

చిన్న టెండరు నోటీసు

అదిలాబాదు జిల్లాలోనున్న ఈ కింది పని/పనులు చేయుటకుగాను సీలుచేయబడిన టెండర్లు హైదరాబాద్ రూరల్ సర్కిల్ సూపరింటెండింగ్ ఇంజనియర్ గారికి 7-4-71 తారీకు సాయంకాలము 5 గంటలకు తీసుకొనబడి, అదేరోజున సాయం 5 గంటల 30 నిముషాలకు తెరువబడును. టెండర్లు లేకపోతే అధికారపతినిధులు హాజరగుటకు అనుమతింపబడును.

టెండరుపత్రములకొరకు దరఖాస్తులు అపీసు పనిచేయురోజులలోను, అపీసువేళయందును 2-4-71 తారీకువరకు తీసుకొనబడును. టెండరు పత్రములు 6-4-71 తారీకునుండి 6-4-71 తారీకు వరకు యివ్వబడును.

ప్రతివనికి టెండరు పత్రములకగు ఖరీదు మొత్తము (అమ్మకపుపన్నుతో సహా) రు 20.60 పైసలు అట్టిదరునుమీసు ప్రభుత్వములో పే బోగారము లోనను, స్టేటుబ్యాంకు ఆఫ్ హైదరాబాద్‌లోను, లేదా తదనుబంధశాఖలలోను ఈ క్రింది లెక్కకు (Head of accounts) అమలేయవలయును

"U—Remittance— cash remittances III other remittances" item adjustable PWD office—C—in favour of the Executive Engineer (R&B) Nirmal.

ఇట్టి అమర్చిన సొమ్ము యొక్క చలానను టెండరు పత్రములకొరకు యివ్వబడు దరఖాస్తులకు జతపర్చవలెను ఈ సొమ్ము ఎట్టి పరిస్థితులలోను తిరిగియివ్వబడదు.

ప్రతివనికి మిగతా వివరములు (ధరావతు పూర్తిచేయవలసిన జాబితా వగైరా) సూపరింటెండింగ్ ఇంజనియర్ గారి కార్యాలయమునుండికాని ఎగ్జిక్యూటివ్ ఇంజనియర్ గారి కార్యాలయము నుండికాని పొందవచ్చును

పనిపేర్లు:

1) అదిలాబాద్ జిల్లాలోని మధోల్ గ్రామము దగ్గర ప్రభుత్వవిద్యాలయ నిర్మాణము.

యస్. హనుమంతరావు

బి/సి సూపరింటెండింగ్ ఇంజనియర్ ఆర్ మరియు బి (రహదార్లు మరియు భవనములశాఖ), హైదరాబాద్ రూరల్ సర్కిల్, హైదరాబాద్

ముగ్గురు మహారాష్ట్రీ దొంగలకు 6 మాసాల సాధారణ కారాగార శిక్ష

(ఆంధ్రభూమి విలేకరి)

ఒంగోలు మార్చి 29

మహారాష్ట్రకు చెందిన ముగ్గురు దొంగలు గంగారాం, బాపూరావు, భాస్కర్‌రావు పోలీసు కానిస్టేబుళ్లు ఎం.ఆర్. పని కర్మ అను మాసాల కఠిన కారాగార శిక్ష విధించారు.

వారు దొంగిలించిన 1రుపీరూపాయలు విలువచేసే బంగారం, పెండి వస్తువులను పోలీసులు స్వాధీనం చేసుకొన్నారు.

స్వస్తిక్ పెర్ఫ్యూమ్డ్ కేస్టర్ ఆయిల్

ఎంత బిరుసైన కేశములనైనా మెత్తగా చేస్తుంది—

వాటిని రోజంతా దువ్వినవి దువ్వినట్లు ఉంచుతుంది!

చిత్రగా, అందమైన కేశములు... ఆరోగ్యమైన, సువాసనగల కేశములు— రోజంతా దువ్వినవి దువ్వినట్లుగా ఉంటాయి స్వస్తిక్ పెర్ఫ్యూమ్డ్ కేస్టర్ ఆయిల్ ధర్మమా అని.

3 సైజుల సీసాలలో లభిస్తోంది.

స్వస్తిక్ ఆయిల్ మిల్స్, బొంబాయి

Swastik PERFUMED CASTOR OIL

కామన్‌వెల్త్‌లో సభ్యత్వం ఉండటమే లాభకరమని స్వరణ్‌సింగ్ ప్రకటన

న్యూఢిల్లీ మార్చి 29 (పి.టి.ఐ.)

దక్షిణాఫ్రికాలోని జాత్యహంకార ప్రభుత్వానికి బ్రిటిష్ ప్రభుత్వం ఆయుధాలను సరఫరాయించడం దానికి నిర్ణయించడం దృష్ట్యా కామన్‌వెల్త్ నుండి భారత దేశం వైదొలగాలనే ప్రతిపాదనను నేడు లోక్‌సభలో విదేశ వ్యవహారాల మంత్రి స్వరణ్‌సింగ్ తోసిపేశారు.

శశిభూషణ్ వేసిన ప్రశ్నకు సమాధానమిస్తూ ప్రస్తుత పరిస్థితులలో కామన్‌వెల్త్ నుండి వైదొలగడం భారత దేశానికి లేక కామన్‌వెల్త్ దేశాలకుగాని ప్రయోజనకారి కాదని ఈ వివరణకు ఖండనా సంకేతం వలని ఉన్నదని స్వరణ్‌సింగ్ తెలిపారు.

కామన్‌వెల్త్ దేశాల పరిశీలక బృందం ఈ అంశాన్ని పరిశీలించక ముందే బ్రిటిష్ ప్రభుత్వం దక్షిణాఫ్రికాకు ఆయుధాల సరఫరాయినకై నిర్ణయాన్ని తీసుకొని పరిశీలక బృందం చేయవలసిన పనిని నిరర్థకం చేసినదని అందువల్ల ఆ బృందం నుండి భారత ప్రభుత్వం వైదొలగినదని ఈ సందర్భంగా మున్ముందు ఎట్టి చర్యలు తీసుకొనలో భారత ప్రభుత్వం ఇతర కామన్‌వెల్త్ దేశాలతో సంప్రతించగలదని విదేశవ్యవహారాల మంత్రి వివరించారు.

హిందూమహా సముద్రంలో బ్రిటిష్ సైనిక స్థావరాలను ఏర్పరచుకున్నదని, బంగ్లాదేశ్‌లోని వ్యాప్తంత ఉద్యమాన్ని అణచివేయడానికి ఆ స్థావరాలను పాకిస్తాను ఉపయోగించుకొన నిస్తున్నదని అందువల్ల కామన్‌వెల్త్ నుండి భారతదేశం వైదొలగాలని శశిభూషణ్ కోరారు.

హిందూ మహాసముద్రంలో సైనిక స్థావరాల ఏర్పాటును భారత ప్రభుత్వం మొదటినుండీ వ్యతిరేకిస్తూనే ఉన్నదని తూర్పు బెంగాల్‌కు సైనికుల రవాణాకై పాకిస్తానీకు మాలీద్వీపులోని ఒక స్థావరాన్ని ఉపయోగించుకొన నివ్వలేదని బ్రిటిష్ ప్రభుత్వం నిస్పష్టంగా ప్రకటించినదని అంతకన్నా తర్వాత సమాచారం తెలియరాలేదని స్వరణ్‌సింగ్ చెప్పారు.

ఒరిస్సా గవర్నర్‌కు యునైటెడ్ ఫ్రంట్ సభ్యులజాబితాసమర్పణ

భువనేశ్వర్ మార్చి 29 (యు.ఎన్.ఐ.)

ఒరిస్సా యునైటెడ్ ఫ్రంట్ అసెంబ్లీ పార్టీ నాయకుడు విశ్వనాథదాస్ కొత్త విధాన సభలో తమ పార్టీకి మెజారిటీ ఉన్నదని నిరూపించుకోనడానికై 71 మంది శాసన సభ్యుల జాబితాను గవర్నర్ ఎన్.ఎన్. అప్పాలి అందజేశారు.

యునైటెడ్ ఫ్రంట్ అసెంబ్లీ పార్టీలో స్వతంత్ర పార్టీ సభ్యులు 54 మంది, ఉత్కళ కాంగ్రెసువారు 31 మంది జార్ఖండ్ పార్టీవారు ముగురు మరొకముగ్గురు ఇండిపెండెంటు ఉన్నారు.

ఒరిస్సా విధాన సభలో ప్రస్తుతం 196 మంది సభ్యులున్నారు ఇంకొక నలుగు స్థానాలకు ఎన్నికలు జరుగవలసి ఉన్నాయి.

నడిగూడెంలో ఆటోమాటిక్ టెలిఫోన్ ఎక్స్ఛేంజ్ ప్రారంభం

గుంటూరు మార్చి 29

తంతి తపాలాశాఖ సికింద్రాబాద్ విభాగపువారు ఈ నెల 27న నల్లగొండజిల్లా నడిగూడెంలో 25 లైన్ ఆటోమాటిక్ ఎక్స్ఛేంజ్ ప్రారంభించారు.

ఇప్పటికే ఇక్కడ 10 లైన్ మాన్యువల్ ఎక్స్ఛేంజ్ కలదు. ఇప్పుడు కొత్త ఆటోమాటిక్ ఎక్స్ఛేంజ్ కలుపుతూ కొత్త త్రీఫేజ్ 10 లైన్ ఆటోమాటిక్ ఎక్స్ఛేంజ్ ఈ నెల 28న ప్రారంభించారు. అందులో కార్యాల ఎక్స్ఛేంజ్‌లో కలుపుతూ మళ్ళీ 25 లైన్లకు అభివృద్ధి పరచినట్లు సికింద్రాబాద్ అసిస్టెంట్ డివిజనల్ ఇంజనీర్ తెలియజేశారు.

నగరంలో నేడు

హనోయి పైనిక నియంత్రణలను పిరోలితంగా ఎదిరించి పోరాడుతున్న తూర్పు బంగాల్ ప్రజలకు సంఘీభావాన్ని ప్రకటించేందుకు సమిత్రం కమ్యూనిస్టు పార్టీ నగరశాఖ ఆధ్వర్యంలో హైదరాబాద్ పి.ఎస్.సి.ఎ.లో సాయంత్రం 6-00 గంటలకు జరిగింగనది.

* * *

తెలంగాణా ఎన్.జి.ఓ. సంఘం ఆధ్వర్యాన సాయంత్రం 5 గంటలకు పడమటిమార్గంలో "పోరాటదినం" నిండ్వంగా సమావేశం జరుగుతుంది.

* * *

సాయంత్రం 5 గంటకు పి.పి.ఎస్.టి.యు. ఉస్మానియా పాఠశాల ఆవరణలో బహిరంగ సభ జరుగుతుంది.

శ్రీ నాయకుల రాధాకృష్ణ రక్షణ అధ్యక్షత శ్రీమతి సుచరిత కమీషనర్ (రక్షణ అధ్యక్షు) వక్తలకు అనుమతి ప్రవేశం చెప్తారు.

నేతాజీసుభాష్ క్లబ్ నూతన కార్యవర్గం

సికింద్రాబాద్ మార్చి 29

రక్షిమెంటల్ బజారులోని నేతాజీసుభాష్ క్లబ్ నూతన కార్యవర్గానికి ఈ క్రింది వారు ఎన్నికయ్యారు.

అధ్యక్షుడు ఇ. రాజయ్య, ఉపాధ్యక్షుడు అహ్మద్‌ఖాన్, ప్రధానకార్యదర్శి మనోహర్, కోశాధికారి నరసింహ సభ్యులు: కాన్కర్, కృష్ణ రామచందర్, బాబురావు, సాయిరాము, లింగం మహమ్మద్.

ఒరిస్సా గవర్నర్‌కు యునైటెడ్ ఫ్రంట్ సభ్యులజాబితాసమర్పణ

భువనేశ్వర్ మార్చి 29 (యు.ఎన్.ఐ.)

ఒరిస్సా యునైటెడ్ ఫ్రంట్ అసెంబ్లీ పార్టీ నాయకుడు విశ్వనాథదాస్ కొత్త విధాన సభలో తమ పార్టీకి మెజారిటీ ఉన్నదని నిరూపించుకోనడానికై 71 మంది శాసన సభ్యుల జాబితాను గవర్నర్ ఎన్.ఎన్. అప్పాలి అందజేశారు.

యునైటెడ్ ఫ్రంట్ అసెంబ్లీ పార్టీలో స్వతంత్ర పార్టీ సభ్యులు 54 మంది, ఉత్కళ కాంగ్రెసువారు 31 మంది జార్ఖండ్ పార్టీవారు ముగురు మరొకముగ్గురు ఇండిపెండెంటు ఉన్నారు.

ఒరిస్సా విధాన సభలో ప్రస్తుతం 196 మంది సభ్యులున్నారు ఇంకొక నలుగు స్థానాలకు ఎన్నికలు జరుగవలసి ఉన్నాయి.

'బర్మాలీయే ప్రశస్తమైనది. కమ్మని రుచి, ధారాళమైన పొగ,'

అని అంటారు రాజేష్ ఖన్నా

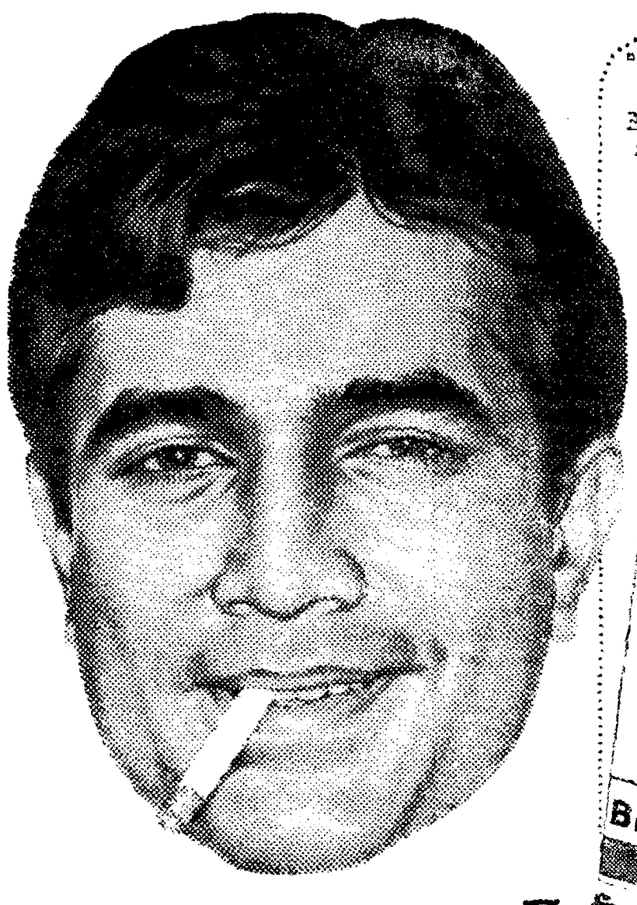

బర్మాలీ కాల్చడం నిజంగా ఆనందదాయకం. మేలిరకం పర్షియా పొగాకును అతి నైపుణ్యంతో మిశ్రమం చేయబడినందునే అది సహజరులకు ప్రియమైనది. కమ్మని రుచి, ధారాళమైన పొగ కలిగియుండుటలో ఆశ్చర్యంలేదు.

గరిష్ట ధర 58 పైసలు 10

(స్థానిక పన్నులు అదనం)

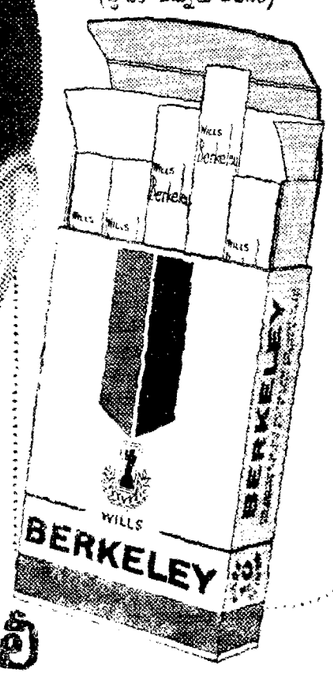

చిత్రసీమకు ప్రియమైనది బర్మాలీ

బాల సాహిత్య రచయితల సమావేశం

(ఆంధ్రభూమి ప్రతినిధి)

హైదరాబాద్ మార్చి 29

నిన్న ఇక్కడి ఆంధ్ర బాలానందం సంఘం హాలులో బాలసాహిత్యరచయితల సమావేశం జరిగినది.

బాలసాహిత్యఉద్యమం తర్వాతో రావు న్నదని సమావేశానికి అధ్యక్షతవహించిన డాక్టరు సి నారాయణరెడ్డి అన్నారు. బాలసాహిత్య రచన ఎప్పుడు ఎలా పొరంతమైనదీ పోదాహరణంగా వివరించారు ఇటువంటి సమావేశాలు విరివిగా జరగవలసి అవసరతను నొక్కి చెప్పారు

బాలసాహిత్యరచయితలు బాలబాలికల అవసరాలకు అనుగుణంగా రచనలు చెయ్యాలని ఆయన అన్నారు

శ్రీయుతులు వన్మాల రంగనాథరావు జనమంచి రామకిష్ట రావూరావు. ఆంజనేయుత్రి పి నాగరాజు సోమసుందర్‌రావు రంగారావు శ్రీమతిలక్ష్మీరమణ మొదలగు వారు ప్రసంగించారు ఆ తర్వాత జరిగిన సాంస్కృతిక కార్యక్రమంలో బాలానంద సంఘం బాలబాలికలు ఇంపైన పాటలు పాడారు.

మున్సిపల్ కార్పొరేషన్ ఆఫ్ హైదరాబాదు

సికింద్రాబాదు డివిజన్

26 మార్చి 1971

నెం: 800/ఇ దస్త్రము: 6/70/71

టెండరు నోటీస్

హైదరాబాదు మున్సిపల్ కార్పొరేషన్, సికింద్రాబాదు డివిజన్‌లోని కొంతగల ప్రాంతాలకు నీటి సరఫరాచేయుటకు అడ్డ ప్రతిపరికపై రెండు లారీలను నిర్వహించుటకు సీలుచేసిన టెండరును కోరబడుచున్నవి

లారీలకు కావలసిన ఇంధనము డిపార్టుమెంటు వారు సరఫరాచేయుదురు. కాంట్రాక్టు అర్హత కలిగిన మినహాయింపు పత్రాలతో లోపల ఒక్కటి పొదుపున రేట్లు తెల్పవలెను

కొటేషన్లు 31 మార్చి 1971 తేదీ సాయంకాలం 4 గం॥ లోగా అందజేయవలెను ఆ తరువాత అందినవి పరిశీలింపబడవు

ఇతర వివరములను మున్సిపల్ కార్పొరేషన్ ఆఫ్ హైదరాబాదు సికింద్రాబాదు డివిజన్ యొక్క అసిస్టెంట్ సిటీ ఇంజనీరు వారి కార్యాలయంనుండి పొందవచ్చును

అసిస్టెంట్ సిటీ ఇంజనీర్

మున్సిపల్ కార్పొరేషన్ ఆఫ్ హైదరాబాదు

సికింద్రాబాదు డివిజన్

బంగ్లాదేశ్‌లో పాకిస్తానీ సైనికుల హింసాకాండ

ప్రజలు సాహసోపేతంగా ప్రతిఘటించారని ఢాకానుండి బహిష్కృతులైన విలేకరుల కథనం

న్యూఢిల్లీ మార్చి 29 (యు ఎన్ ఐ)

బంగ్లాదేశ్ స్వాతంత్ర్యం ప్రకటించి, అమాయక ప్రజలపై పాకిస్తాని సైనికులు సాగించిన దారుణ మారణకాండ సంఘటనలను కళ్లారా చూసినవారు బంగ్లా స్వాతంత్ర్యయోధులు పాకిస్తాని సైనికులను సాహసోపేతంగా ప్రతిఘటించారని. సైనికులు విరక్షణారహితంగా హింసాకాండకు పాల్పడ్డారన్న వార్తలను ధృవీకరించారు.

పాకిస్తానీ సైన్యం బంగ్లాదేశ్‌లో ప్రవేశించిన గురువారం నాటి రాత్రి సంఘటనలను తామ్రత్యక్షంగా తిలకించామని ఢాకా నుండి బలవంతంగా తరలివచ్చినవారు 36 మంది విదేశీపత్రికా విలేకరులు చెప్పారు. అడుగుబిడివేత కాల్చివేయబడుతుమని బెదరించి తమను హోటల్ గదిలో నిర్బంధించారని విలేకరులు తెలిపారు. మర్నాడుదా తితమనుబలవంతంగా ఢాకా నుండివంపివేశారు. కరాచీ చేరటంతోనే తమను విమానాశ్రయానికి తీసుకెళ్ళి కరాచీకి బయలుదేరుతున్న విమానంలో ఎక్కించారు కరాచీ చేరని తర్వాతకూడా తమఖాళీలు ఎక్కడ ప్రచురితమవుతాయో నోటీసుపత్రికలను, కెమెరా ఫిల్మ్‌లను సెన్సార్‌కార్యాలయం గుంజుకోవడమేకాక, తమ దుస్తులనుకూడా ఉద్దేశ్యపూర్వకంగా ఆలస్యం చేయడానికి అదేశించారని ఒక విలేకరి చెప్పారు

వారిలో కొందరు భారతదేశానికి వస్తున్నారు. హోటల్ గదిలో ఉండగా విమానాశ్రయానికి వెళుతుండగా తాము వినినదీ చూచినదీ తమ తమ వృత్తికలకు, వారాసంస్థలకు వార్తలు పంపారు

పాకిస్తానీ సైనికులు గురువారం రాత్రి ఢాకాను కైవసం చేసుకున్నారనీ శుక్రవారం తెల్లవారు జామువరకూ భారీ ఎత్తున కాల్పులువినిపించాయని "వాషింగ్టన్‌పోస్ట్" పత్రిక విలేకరి హెన్రీ బ్రాడ్‌షర్ తెలియజేసినట్లు ఎపిఐ వార్తా సంస్థ ప్రకటించినది.

ఢాకా యూనివర్సిటీ దళాలు బ్రహ్మాండంగా మంటలు చెలరేగాయని కూడా తెలియజేశారు.

ఇరువైపుల మధ్య పోరాటంలో ఢాకా యూనివర్సిటీ భవనాలు ధ్వంసమైనట్లు అగ్నిజ్వాలకు అందిన వారలు తెలుపుతున్నాయి

కిరాయిదళాలైన బంగ్లాదేశ్ యువకులపై పాకిస్తానీ సైనికులు నిర్దాక్షిణ్యంగా కాల్పులు సాగించడం విలేకరులుచూచారు. "బంగ్లా ప్రజలు సంఘటితం కావాలి" అని పేరుతో నినాదాలు చేస్తుండిన భవనంపైకి కత్తులతో అమర్చి ఉన్న భారీ మరణపాకులను ప్రేల్చారని కూడా బ్రాడ్‌షెర్ తెలిపారు

గురువారం రాత్రిఅంతా కాల్పులు వినిపించినవే ఉన్నాయని ఆస్ట్రేలియా రేడియో విలేకరి డాన్‌హాక్ తెలిపారు రోడ్డుపైరాకపోకలకు వీలులేకుండా జనం బ్యారికేడ్లు నిర్మించడం తామ చూచామనీ సైనికులు బుల్‌డోజర్లు లేదిలర శకటాలనహాయంతో బ్యారికేడ్లను నిర్మూలించారని హాక్ తెలిపారు.

ఇరువైపులలో మరణించినవారికి గాయపడినవారికి లెక్కలేదని సేనాధికారి ఒకరు తనతో చెప్పినట్లు ఒక విలేకరి తెలిపారని బి.బి.సి. రేడియో ప్రకటించినది. యూనివర్సిటీ దళాలో చెలరేగిన మంటలగురించి ప్రస్తావించగా, ప్రతిఘటనోద్యమ కారులు స్థావరాలపై సైనికులు దాడులు జరుపుతున్నారని అనేసాధికారి జవాబు చెప్పారు

అవామీలీగ్‌కు అనుకూలమైన ఇంగ్లీషు దినపత్రిక కార్యాలయాన్ని సైనికులు ధ్వంసంచేశారని పత్రికా విలేకరులు చెప్పారు

షేక్ ముజిబుర్ రహమాన్‌ను అరెస్టు చేసినట్లు ఒక విలేకరి తెలిపారు కాని పాకిస్తానీ సైనికాధికారుల ప్రకటన కాకుండా. స్వయంగా ఈ విషయాన్ని ధృవపరచే వారు ఒక్కరూ లేరు

బంగ్లాదేశ్‌లో ప్రవేశించిన పాకిస్తానీ సైన్యం నిరాయుధులైన ప్రజలను అసంఖ్యాకంగా హతమార్చినట్లు కనిపిస్తున్నది

నారాయణ్‌ఖేడ్‌లో హరిజనులకు నివేశన స్థలాల మంజూరు

నారాయణఖేడ్ మార్చి 29

నారాయణ్‌ఖేడ్ సమితిలోని హంగిర గ్రామంలో 7 మంది హరిజనులకు గృహనిర్మాణానికై భూములను పంచిపెడుతూ ఒక్కొక్కరికి 100రూపాయలు నగదును కూడా అందజేశారు

నారాయణఖేడ్ సమితిలో మొత్తం 6 ఎకరాల 27 గుంటల భూమిని హరిజనుల గృహవసతి ఏర్పాటుకై కేటాయించామనీ వాటిని వచ్చేసెలలో పంచిపెడతామనీ బిడిఓ శ్రీ కె లూదగిరిరెడ్డి చెప్పారు

నారాయణ్‌ఖేడ్ సమితిలో గత ఆగస్టులో భారీ వరదలవల్ల 41 నిరాశ్రయులకు గుడ్డలు ఏర్పాటాయనీ వారి మరమ్మతులకై 76 200 రూపాయలు ఆటకర్ మంజూరు చేశారని బిడిఓ చెప్పారు

Printed by K. [illegible] Nandagopal for the Proprietor of The Deccan Chronicle Press 36, Sarojini Devi Road, Secunderabad. Managing Editor & Publisher: K. R. Nandagopal M.A.E.E. Editor: Gora Sastry.

క్షణంలో అన్నం

తిరుపతి, మార్చి 29 (యు ఎన్ ఐ)

వేడినీళ్లలో కాని చల్లనీళ్లలో కాని క్షణకాలంలో పరి అన్నాన్ని తయారుచేసే పద్ధతిని ఒక త్రివేణీయుడు కనిపెట్టాడని తైవాన్ సెంట్రల్ న్యూస్ ఏజెన్సీ తెలుపుతున్నది.

ఈ పద్ధతిని కనిపెట్టిన వ్యక్తి కొవ హాంగ్ ఇంగ్ యూనియన్ ఇన్‌డస్ట్రియల్ రిసర్చ్ ఇన్‌స్టిట్యూట్‌లో ఆయన వ్యవసాయ కమిస్టుగా పని చేస్తున్నారు ఈకొత్త పద్ధతిని అనుసరించిన పద్ధతి ప్రకారం కిలోన్నాన్ని మొదలు పెడ ఎండబెట్టి పరికరం కిలోన్నాన్నైనా క్షణకాలంలో అన్నంగామార్చగలకియ్యం తయారుకై ఉపయోగించవచ్చును

క్షణంలో అన్నంగా మారగల ఈ కియ్యం పందగామలకు 16 మ్యూబిక్ సెంటిమీటర్ల నీరుకావాలి మరిగే నీళ్లయితే ఐదునిమిషాలలోను చల్లని నీరయితే 20 నుండి 30 నిమిషాలలోను అన్నం తయారవుతుంది.

కియ్యాన్ని వండవలసిన అవసరం లేదుకనుక యుద్ధరంగంలో పారాడే సైనికులకు ఉపకరించి కియ్యం ఎంతో ఉపయోగకరంగా ఉంటుంది

చంచల్‌గూడ ప్రెస్ సిబ్బంది సంఘం

హైదరాబాద్ మార్చి 29

చంచల్‌గూడలోని ప్రభుత్వముద్రణాలయం స్టేషనరీ కార్యాలయం తెలంగాణా జిల్లాగుర్తింపు సిబ్బంది సంఘం కార్యవర్గసభ్యులుగా ఈ క్రిందివారు ఎన్నికైనారు

శ్రీయుతులు బి ఓదయ్య (అధ్యక్షుడు) నత్యనారాయణ (ఉపాధ్యక్షుడు) మహ్మద్ అబ్దుల్ఖాదర్ (ప్రధానకార్యదర్శి) అబుల్ కరీం (సంయుక్త కార్యదర్శి) కిష్టయ్య (ఆర్గనైజింగ్ కార్యదర్శి) వందరీనాథ్ (పబ్లిసిటీకార్యదర్శి) నర్సింగ్‌రావు (కోశాధికారి)

ఎన్నికలలో అక్రమాలు జరిగినట్లు నిజలింగప్ప ఆరోపణ

బెంగుళూరు మార్చి 29 (పిటిఐ)

ఇటీవల జరిగిన పార్లమెంట్ ఎన్నికలలో గుజరాత్‌లో మినహా మిగిలినఅన్ని ప్రాంతాలలోను ప్రతిపక్షకాంగ్రెస్ పార్టీ పరాజయాన్ని పొందటానికకారణం ఎన్నికల నిర్వహణలోని గూడమైన అక్రమమైన విధానాలు అనుసరించటమే అయి ఉంటుందని తాను భావిస్తున్నానని శ్రీ నిజలింగప్ప అన్నారు

శ్రీ నిజలింగప్ప పత్రికా ప్రతినిధుల సమావేశంలో మాట్లాడుతూ ఎన్నికల నిర్వహణ విషయమై ఎన్నికల ముఖ్య కమిషనర్‌ను తానుఅభినందించ లేకపోతున్నానని ఎన్నికలు కొద్దిరోజులలో జరుగనుండగా ప్రతిపక్షాల వ్యతిరేకతను కూడా లెక్క చేయకుండా ఎన్నికల ముఖ్య కమిషనర్ ఎన్నికల నిబంధనలలో మార్పులు చేసారనీ ప్రతి ఒక బూత్‌లోనూ ఏ విధంగా వోటింగ్ జరిగిందో తెలుసుకోవటానికి వీలులేకుండా వోట్లను కలివివేసేటట్టు ఈ నిబంధనలు ఏర్పాటు చేశారనీ అన్నారు

ఎన్నికలకు సంబంధించినంత వరకూ మెచ్చుకోవదగిన విషయం యువకులు ఎన్నికల ప్రచారోద్యమంలో శ్రద్ధతో పాలుపంచటమేననీ వారి పలనే దేశంలో ప్రజాస్వామ్య రక్షణ జరుగుతుందనీ శ్రీ నిజలింగప్ప అన్నారు.

ఎన్నికల ఫలితాలు నమ్మరానివిగా కారణాలు అన్వేషించరానివిగా ఉండటం వల్ల తానువిరాగాదిగా మారలేదనీ నిరుత్సాహాన్ని పొందలేదనీ శ్రీ నిజలింగప్ప అన్నారు

వివేకానంద కళాపరిషత్తు నూతన కార్యవర్గం

సికింద్రాబాద్ మార్చి 29

సికింద్రాబాద్‌లోని వివేకానంద కళాపరిషత్తు నూతన కార్యవర్గ సభ్యులుగా ఈ క్రిందివారు ఎన్నికైనారు

శ్రీయుతులు కొండూరు వేంకటాచార్యులు (అధ్యక్షుడు) మండవ శ్రీనివాసరావు (ఉపాధ్యక్షుడు) బి కె ఎస్ ఆచార్య (కార్యదర్శి) అన్నంరంగాచార్యులు సంయుక్త కార్యదర్శి) దాశరథిరంగాచార్యులు పి కృష్ణమూర్తి శాస్త్రి సోమవరపు రామమూర్తి పి. బి. తిరుమలాచార్య, పి. సూర్యప్రకాశరావు ఎస్ శ్రీనివాసాచార్య, డాక్టర్ ఎ కె. ఆచార్య పి బి వేణుగోపాల్. దామోదర్ జి. ఎస్. వరదాచార్యులు, ఆల్లి జేవిద్ (సభ్యులు) ఎ బి కేశవులు, పి.బి వేదాంతాచార్యులు (సలహాదారులు).

నిజామాబాద్ జిల్లాలో బెల్లం అధికోత్పత్తి

(ఆంధ్రభూమి విలేకరి)

నిజామాబాద్, మార్చి 29

నిజామాబాద్ జిల్లాలో ఈ సంవత్సరం చెరుకు పంట బాగా బాగానే ఉన్నప్పటికి జిల్లాలోని నిజాం సుగర్ ఫ్యాక్టరీ నిజామాబాద్ కోఆపరేటివ్ ఫ్యాక్టరీలు త్వరలోనే మూతపడవలసి వచ్చింది

నిజామ్ సుగర్ ఫ్యాక్టరీ 4 లక్షల 50 వేల టన్నులు నిజామాబాద్ కోఆపరేటివ్ ఫ్యాక్టరీ రెండు వేల టన్నులు చెరుకు గడను చక్కెర ఉత్పత్తికై వినియోగించుకున్నాయి

ఇంకా బాగా చెరుకు ఉన్నప్పటికి రైతులు బాటని చక్కెర ఫ్యాక్టరీలకు పంపకుండా ఎక్కువధరకు వస్తున్నందువల్ల బెల్లం తయారుకై దానిని వినియోగిస్తున్నారు బెల్లం ధర ఇప్పుడు రి 0 రూపాయలుంది ఇదివరలో దీని ధర దాదాపు రూపాయ మాత్రమే ఉంది.

రైల్వేలలో అదనపు సిబ్బంది నియామకం సమస్యపై పరిశీలన

రాజ్యసభలో మంత్రి హనుమంతయ్య హామీ

న్యూఢిల్లీ మార్చి 29 (పి టి ఐ)

రైల్వేలలో పని పెరిగిన కారణంగా అదనంగా సిబ్బందిని తీసుకొనవలసి ఉన్నదో లేదో పరిశీలిస్తామని రైల్వేల మంత్రి కె హనుమంతయ్య నేడు రాజ్యసభలో తెలిపారు

సుందరమని పిటిషన్ వేసిన ప్రశ్నకు సమాధానమిస్తూ 1950-51నుండి 69-70 వరకు జరిగిన రైల్వేసిబ్బంది పెంచిన పనినిబట్టే ఉన్నదని, ఈ కాలంలో రైల్వే సిబ్బంది 48 శాతం పెరిగినదని రైల్వే సేవసంఖ్య 18 శాతం పెరిగినదని రైలుదారులు కిలోమీటర్లలో 11.4 శాతం పెరిగాయని ఇంకా సిబ్బందిని పెంచవలసివస్తే ఉన్న సిబ్బంది తగ్గించవలసి ఉందట్టోదని శ్రీ హనుమంతయ్య తెలిపారు పని పెరుగుదలదృష్ట్యాసిబ్బంది పెంచివలసి అవసరం కాదా అని అరుస్ అరోరా అడుగగా తాము ఈ అంశాన్ని పరిశీలించగలమని రైల్వేమంత్రి అన్నారు 1970-71 లో రైల్వేలాభం పెరుగక పోయినా నిర్వహణవ్యయం పెరిగినదని ఖర్చు తగ్గించవలసిన అవసరం ఉన్నదనీ ఆలోచిస్తున్నదా అని ఎం కె మిహతా అడిగారు

తాత్కాలిక సహాయం చెల్లింపు మూలంగానే నిర్వహణవ్యయం పెరిగినదని రైల్వే సమర్థతను పెంచడానికి పొదుపు చేయడానికి తగిన చర్యలు జరుగుతుందని హనుమంతయ్య అన్నారు

టికెటులేకుండా ప్రయాణించేవారిని నిరోధించడానికి రైళ్లకన్నా రోడ్డు మార్గాల ద్వారా సరకుల రవాణా పెరుగడాన్ని తగ్గించడానికి రైల్వేశాఖ ఎటి పోత్సాహాలను ఇవ్వనుందని ఎ డి మణి అడుగగా ఆ విషయాన్ని పరిశీలించుతామని మంత్రి అన్నారు.

వివిధ వేతనపు స్కేళ్లలో ఉన్న రైల్వే సిబ్బందికి న్యాయమైన ప్రమోషన్లలోపల కూడా రైల్వేశాఖవారు అదనపుగుంటలోరని ఎసి ఎసి ఖండారీ వేసిన ప్రశ్నకు హనుమంతయ్య సమాధానం ఇచ్చారు

లాలామంది నాన్ గజెటెడ్ సిబ్బందిని గజెటెడ్ హోదాలకి మళ్ళింగా 1763 మంది డాక్టర్లను ప్రమోట్ చేయడమైందని కూడా అయన వివరించారు

సతాజీ విచారణ కమిషన్ టోక్యో చేరిక

టోక్యో మార్చి 29 (పిటిఐ)

నేతాజీ విచారణ సంఘం కమిషన్ న్యాయమూర్తి శ్రీ జి డి ఖోస్లా నిన్న ఇక్కడికి చేరుకున్నారు

ఇక్కడి భారత రాయబార కార్యాలయంలో రేపటినుండి ఈ కమిషను సాక్ష్యాలను సేకరించడం ప్రారంభిస్తుందని దాదాపు 30మంది సాక్ష్యాలను సేకరించ దలచుకున్నారు

కరీంనగర్, పెద్దపల్లి పార్లమెంటు సభ్యుల ఉపరేగింపు

(ఆంధ్రభూమి విలేకరి)

కరీంనగర్ మార్చి 29

కరీంనగర్ పెద్దపల్లి నియోజకవర్గాలనుండి ఎన్నికైన పార్లమెంటు సభ్యులు ఉప్పుల శ్రీ యం. సత్యనారాయణరావు, శ్రీ టి తులసిరామ్‌లను నిన్న సాయంత్రం కరీంనగర్ పట్టణంలో ముఖ్య వీధులగుండా మేళతాళాలతో ఊరేగించారు

కరీంనగర్ నియోజకవర్గంనుండి శ్రీ యం. సత్యనారాయణరావు పెద్దపల్లి నియోజకవర్గంనుండి శ్రీ టి తులసిరామ్ తెలంగాణా ప్రజాసమితి టికెట్టుపై లోక్‌సభ ఎన్నికలలో గెలుపొందిన విషయం పాఠకులకు విదితమే

పార్లమెంటులో తెలంగాణా ప్రజాసమితి గ్రూపు కార్యదర్శిగా నియమితులైన శ్రీ సత్యనారాయణరావును అంతకు ముందు పూర్వమంత్రులు ప్రజాసమితి నాయకులు విద్యార్థినాయకులు పూలమాలలతో సత్కరించారు

మహారాష్ట్ర ప్రతిపక్ష కాంగ్రెస్ కార్యదర్శి పరిణయగురి సస్పెన్షన్

పూనా, మార్చి 29 పిటిఐ

మహారాష్ట్ర ప్రతిపక్ష కాంగ్రెసురాష్ట్ర శాఖ ప్రధానకార్యదర్శి శ్రీ జైసింగ్ సిసాసేను పార్టీఅధ్యక్షుడు శ్రీ నాయక్ నింబాల్కర్ సస్పెండ్ చేశారు

శ్రీ సిసాసేతోపాటు మరికొద్దరు రాష్ట్రశాఖ ఉపాధ్యక్షులను మరో ఇద్దరు సభ్యులలో ఒకరికాసన సభ్యునికూడా శ్రీనాయక్ పార్టీ పాలకమండలి సభ్యత్వంనుండికూడా సస్పెండ్ చేసారు

శ్రీ సాసే భారామతి నియోజకవర్గం నుండి గత పార్లమెంటుఎన్నికలలో పార్టీ టికెట్‌పై పోటీచేసారు

పులుగు ప్రాంతంలో పోలీసులకు నక్సలైట్లకు సాయుధ సంఘర్షణ

(ఆంధ్రభూమి విలేకరి)

వరంగల్ మార్చి 29

పులుగు పోలీసు సేవన్ కింద ఉన్న నర్సంపేట ముసాపూర్ గ్రామంలో పోలీసులకూ నక్సలైట్లకూ మధ్య గత గురువారం తుపాకి కాల్పులు జరిగాయని అయితే ఎవరూ గాయపడలేదని వరంగల్ జిల్లా పోలీసుసూపరింటెండెంట్ శ్రీ శ్రీరామ కుమార్ ప్రకటించారు.

నిరుకుల పెంచికలపేట గ్రామ పంచాయితీ కారోబార్ గుమాస్తాను నక్సలైట్లు అపహరించుకునిపోయినట్లు అడంపట్టిన తండ్రి కత్తితో పొడిచినట్లు ప్రచారమైన వార్తను పోలీసు అధికారులు ధృవపరచలేదు.

పాక్ విమానాలరాక పోకలపై ఆంక్షలు సడలించేది లేదు

లోక్‌సభకు స్వరణ్‌సింగ్ హామీ

న్యూఢిల్లీ మార్చి 29 (పిటిఐ)

భారత భూభాగంమీదుగా పాకిస్తాన్ విమానయానాలను నిషేధించిన ఆంక్షలను తత్కాలంగా పునఃపరిశీలించేయ చన పద్ధతి త్వానికిలేదని విదేశవ్యవహారాల మంత్రి శ్రీ స్వరణ్‌సింగ్ నేడు లోక్‌సభలో చెప్పారు ప్రస్తుతంతు ర్కుపాకిస్తాన్‌లోని పరిణామాల దృష్ట్యాఅట్టియోచనలేదని కూడా అయన అన్నారు

భారత విమానాన్ని లాహోర్‌కు బలవంతంగా మళ్ళించుకపోయిన దుండగులను అప్పగించి, పేల్చివేసిన విమానానికి పరిహారం చెల్లించేవరకు, పాక్ విమానాల రాకపోకలపై ఆంక్షలను సడలించరాదని డాక్టర్ కర్ణిసింగ్ కోరారు.

తుర్కుపాకిస్తాన్‌లోని ప్రస్తుత పరిణామాలు భారత ప్రయోజనాలపై చూపిన కార్యఫలితాలకు తీసుకువచ్చాయని విర్ణయం గైకొనదానికిముందు ఈ విషయాన్ని ఎంతో జాగ్రత్తగా పరిశీలించాలని శ్రీ స్వరణ్ సింగ్ సమాధానం చెప్పారు

ఇన్‌స్టాన్ కెమికల్ ఇంజనీరింగ్ ఫ్యాక్టరీ కార్మిక సంఘం

హైదరాబాద్, మార్చి 29

హైదరాబాద్‌లోని ఇన్‌స్టాన్ కెమికల్ ఇంజనీరింగ్ ఫ్యాక్టరీ కార్మిక సంఘం కార్యవర్గ సభ్యులుగా ఈ క్రింది వారు ఎన్నికైనారు

శ్రీయుతులు బద్రీ విశాల్ పిటి అధ్యక్షుడు: ఎం మాధవరెడ్డి ఎం. నరసింహ ఉపాధ్యక్షులు: సి శోభనాద్రిరావు ప్రధాన కార్యదర్శి: ఎ. శ్రీనివాసాచారి సంయుక్త కార్యదర్శి: ఎ సత్యనారాయణరావు ఆర్గనైజింగ్ కార్యదర్శి: సి. కమల్ ప్రసాద్ కోశాధికారి: ఆర్. ఎస్. లక్ష్మణ్ సి ఐఎంగా రెడ్డి. కె పి రామనాథ్. టి. శివపతి సి పి సత్యనారాయణ, ఎన్ నరసింహ కార్యనిర్వాహక సభ్యులు.

పంటబాగా పండితే 'బంగారం పండే పొలం' అంటాడు రైతు. గోదావరి ప్రాంతంలో పంట పొలాన్ని గురించి మాట్లాడే తీరు అది.

బంగారం పండే పొలం విస్తరించింది ఇటీవలి సంవత్సరాల్లో.... వఱుపు ప్రాంతాల్లోనూ పండాయి చాల పనలు.... పనలో కంకి ఎక్కువే.. కంకిలో గింజా ఎక్కువే.... ప్రతిదీ బంగారపు పన.

మేలిరకం విత్తనమయితేనేం. .. రసాయనిక ఎఱువులయితేనేం...ఎక్కువ సంఖ్య పంపు సెట్లయితే నేం... మెరుగయిన పద్ధతులయితేనేం... వఱుపు రెండేండ్లు గడచి గట్టెక్కాం....పంటల్లో రికార్డు అందుకున్నాం...

వ్యవసాయ విప్లవ మనండి....మరొకటనండి నిరుడు పంట పదికోట్ల టన్నులు మించింది.... 1950లో పండినదానికి రెట్టింపు.

సాగుతున్నాం ముందుకు...శాస్త్ర విజ్ఞానాన్ని ఉపయోగిస్తూ మానవాభ్యుదయానికి.

మనకు తెలుసు
నిన్నటికి నేడు మెరుగు
కష్టిస్తే రేపింకా మెరుగు

మెరుగయిన జీవిత పథంలో బంగారపు పన

70/615